

VISTA DA VIALE MONTE SAN MICHELE

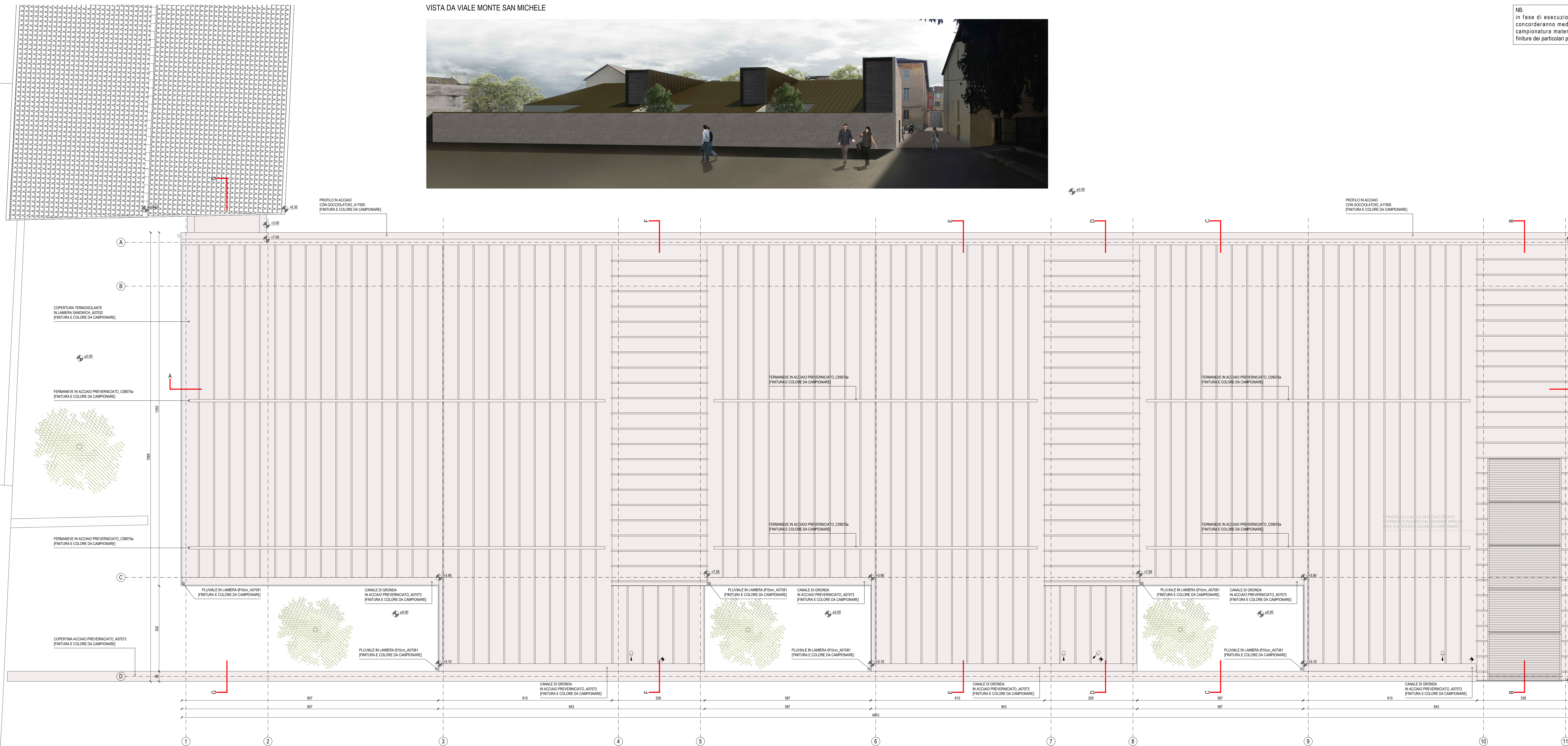

NB.  
in fase di esecuzione si  
concederanno mediante  
campionatura materiali e  
finiture dei particolari previsti

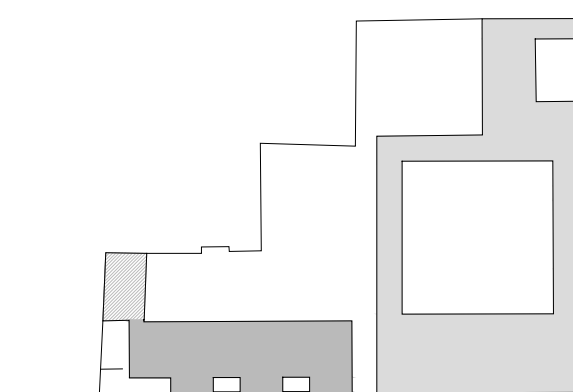

Progetto  
Ex Convento benedettino dei SS. Pietro e Prospero ("Chiostrì di S. Pietro"). Progetto di restauro e recupero funzionale nell'ambito del POR FESR 2014-2020 - asse 6 "Città attrattive e partecipate"

PROGETTO ARCHITETTONICO DEFINITIVO - ESECUTIVO  
(ai sensi di art. 24 e 33 DPR 207/2010).

Fase  
PRIMO STRALCIO FUNZIONALE  
LABORATORI E SCUDERIA

Luogo  
Via Emilia S. Pietro 44c, Reggio Emilia 42121

Committente  
Comune di Reggio Emilia

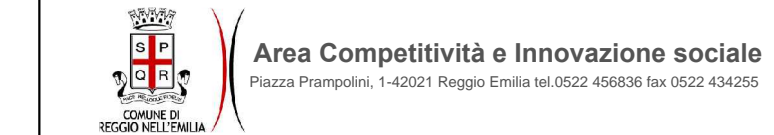

Direttore Area Competitività e Innovazione Sociale:  
arch. Massimo Magnani

Responsabile del procedimento:  
arch. Chiara Testoni

Progetto architettonico  
**Zamboni associati**  
ARCHITETTURA

Via Secchi 20 - 42121 Reggio Emilia  
T. +39 0522 432322 - F. +39 0522 402070  
Partita IVA n. C.F.: 03469180356  
info@zamboniassociati.it - www.zamboniassociati.it

Arch. Andrea Zamboni  
Ing. Maurizio Zamboni

Collaboratori:  
Benedetta Braglia  
Oliviero Brognoli  
Daniela Corli  
Alessia Fornasari  
Alessandro Molesini

Oggetto  
LABSPACE  
PIANTA COPERTURE  
PROGETTO

Scala  
1:50  
Data  
12.2016