

NB.  
in fase di esecuzione si  
concederanno mediante  
campionatura materiali e  
finiture dei particolari previsti

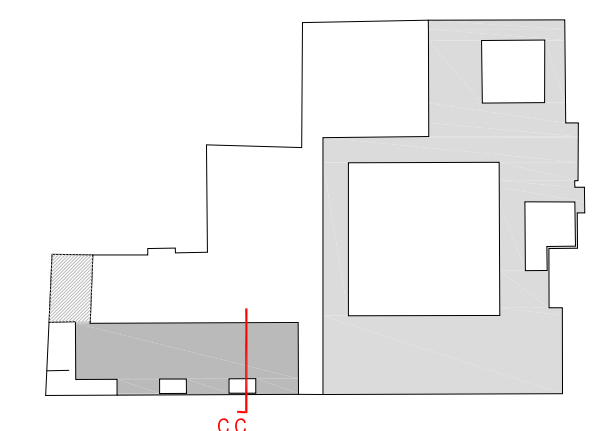
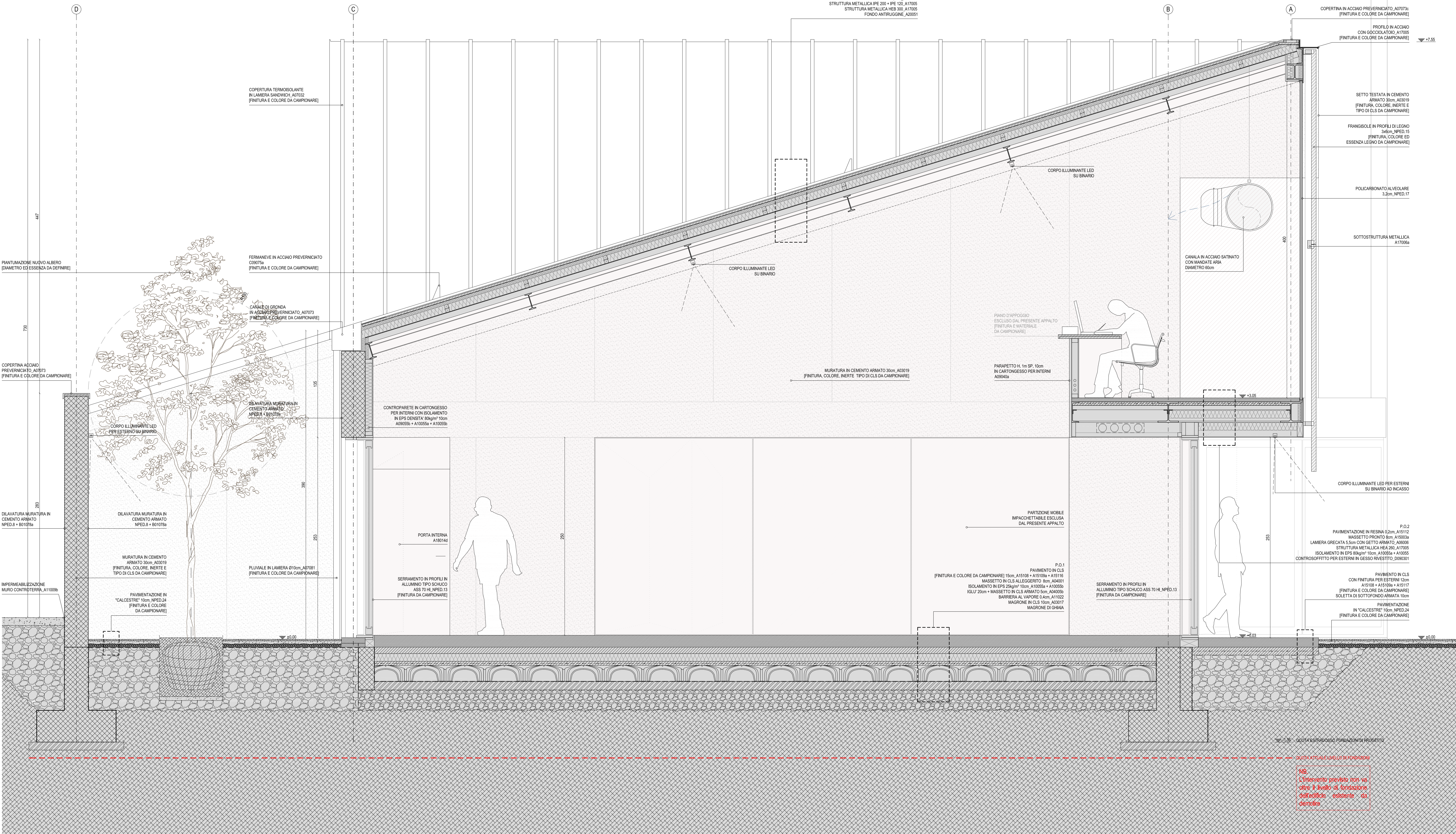

Progetto  
Ex Convento benedettino dei SS. Pietro e Prospero ("Chiostr di S. Pietro"). Progetto di restauro e recupero funzionale nell'ambito del POR FESR 2014-2020 - asse 6 "Città attrattive e partecipate"

PROGETTO ARCHITETTONICO DEFINITIVO - ESECUTIVO  
(ai sensi di art. 24 e 33 DPR 207/2010).

Fase  
PRIMO STRALCIO FUNZIONALE  
LABORATORI E SCUDERIA

Luogo  
Via Emilia S. Pietro 44c, Reggio Emilia 42121

Committente  
Comune di Reggio Emilia

**Area Competitività e Innovazione sociale**  
Piazza Pirombelli, 1-42021 Reggio Emilia tel.0522 496836 fax 0522 434228

Direttore Area Competitività e Innovazione Sociale:  
**arch. Massimo Magnani**

Responsabile del procedimento:  
**arch. Chiara Testoni**

Progetto architettonico  
**Zamboni associati**  
ARCHITETTURA

Via Secchi 20 - 42121 Reggio Emilia  
T. +39 0522 432922 - F. +39 0522 402070  
Piazza IVA e C.F. 024959105366  
info@zamboniassociati.it - www.zamboniassociati.it

Arch. Andrea Zamboni  
Ing. Maurizio Zamboni

Collaboratori:  
Benedetta Braglia  
Olivero Brognoli  
Daniela Conti  
Alessia Fomasari  
Alessandro Molestini

Oggetto  
LABSPACE  
SEZIONE C-C  
PROGETTO

Scala  
1:20

Data  
12.2016

**2.3.6**