

TABELLA DI RIEPILOGO - PIANO TERRA

COD.	DESTINAZIONE	SUP.	S. ILL.	S. AER.	R.I.	R.A.
0.15	CORRIDOIO	25,20 mq	8,25 mq	8,25 mq	1/3	1/3
0.16	SPAZIO PER RIUNIONI	21,00 mq	2,75 mq	2,75 mq	1/7	1/7
0.17	SPAZIO PER RIUNIONI	21,50 mq	2,75 mq	-	1/8	-
0.18	SPAZIO PER RIUNIONI	22,80mq	6 mq	3,3 mq	1/4	1/7
0.19	INGRESSO / SCALA	19,20mq	2,75 mq	2,75 mq	1/7	1/7
0.20	LOCALE TECNICO	7,30 mq	-	-	-	-

TABELLA DI RIEPILOGO - PRIMO PIANO

COD.	DESTINAZIONE	SUP.	S. ILL.	S. AER.	R.I.	R.A.
1.1	CORRIDOIO	8,45 mq	4,05 mq	4,05 mq	1/2	1/2
1.2	ANTIBAGNO	2,80 mq	-	-	-	-
1.3	TOILETTE	4,85 mq	-	-	-	-
1.4	SPAZIO PER GESTIONE DI MOMENTI DI AGGREGAZIONE	95,00 mq	16,57 mq	13,77 mq	1/7	1/6

NB.
in fase di esecuzione si concorderanno mediante campionatura materiali e finiture dei particolari previsti

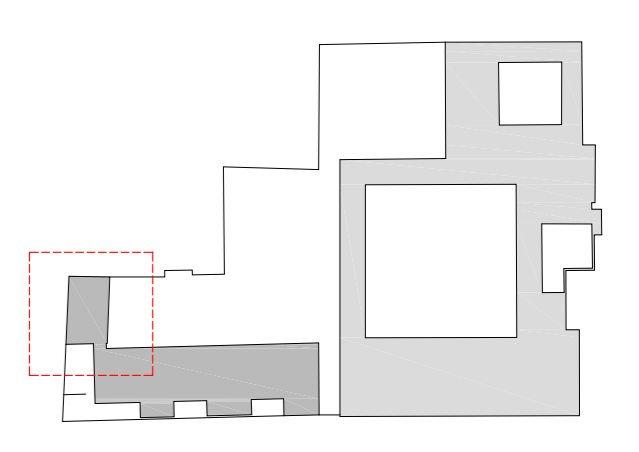

Progetto
Ex Convento benedettino dei SS. Pietro e Prospero ("Chiostrì di S. Pietro"). Progetto di restauro e recupero funzionale nell'ambito del POR FESR 2014-2020 - asse 6 "Città attrattive e partecipate"

PROGETTO ARCHITETTONICO DEFINITIVO - ESECUTIVO
(ai sensi di art. 24 e 33 DPR 207/2010).

Fase
**PRIMO STRALCIO FUNZIONALE
LABORATORI E SCUDERIA**

Luogo
Via Emilia S. Pietro 44c, Reggio Emilia 42121

Committente
Comune di Reggio Emilia



Direttore Area Competitività e Innovazione Sociale:
arch. Massimo Magnani

Responsabile del procedimento:
arch. Chiara Testoni



Via Secchi 20 - 42121 Poggio Emilia
T. +39 0522 432322 - F. +39 0522 402070
Partita IVA e C.F.: 02469180356
info@zamboniassociati.it - www.zamboniassociati.it

**Arch. Andrea Zamboni
Ing. Maurizio Zamboni**

Collaboratori:
Benedetta Braglia
Oliviero Brognoli
Daniela Conti
Alessia Fomasari
Alessandro Molesini

Oggetto
**SCUDERIA
PIANTE PIANO TERRA E PRIMO PIANO
PROGETTO**

Scala
1:50

Data
12.2016