

NOTA:
Le opere descritte con caratteri in colore grigio chiaro non sono oggetto di appalto

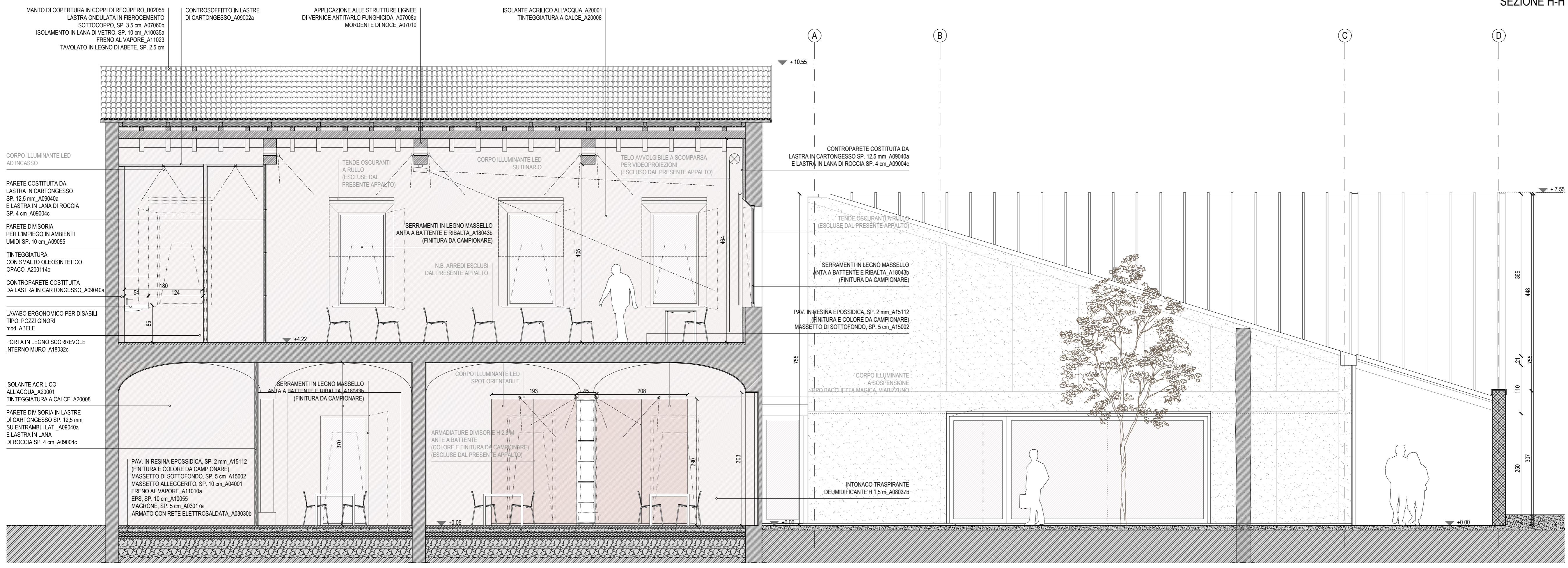

SEZIONE H-H



SEZIONE I-I

Progetto
Ex Convento benedettino dei SS. Pietro e Prospero ("Chiostrì di S. Pietro"). Progetto di restauro e recupero funzionale nell'ambito del POR FESR 2014-2020 - asse 6 "Città attrattive e partecipate"

PROGETTO ARCHITETTONICO DEFINITIVO - ESECUTIVO (ai sensi di art. 24 e 33 DPR 207/2010).

Fase
PRIMO STRALCIO FUNZIONALE LABORATORI E SCUDERIA

Luogo
Via Emilia S. Pietro 44c, Reggio Emilia 42121

Committente
Comune di Reggio Emilia



Direttore Area Competitività e Innovazione Sociale:
arch. Massimo Magnani

Responsabile del procedimento:
arch. Chiara Testoni

Progetto architettonico



Via Secchi 20 - 42121 Reggio Emilia
T. +39 0522 432322 - F. +39 0522 402070
Partita IVA e C.F.: 02469180356
info@zamboniassociati.it - www.zamboniassociati.it

Arch. Andrea Zamboni
Ing. Maurizio Zamboni

Collaboratori:
Benedetta Braglia
Oliviero Brognoli
Daniela Conti
Alessia Fornasari
Alessandro Molesini

Oggetto
SCUDERIA
SEZIONI LONGITUDINALI H-H; I-I
PROGETTO

Scala
1:50

Data
12.2016

Rev.01
04.2017