

PIANTA

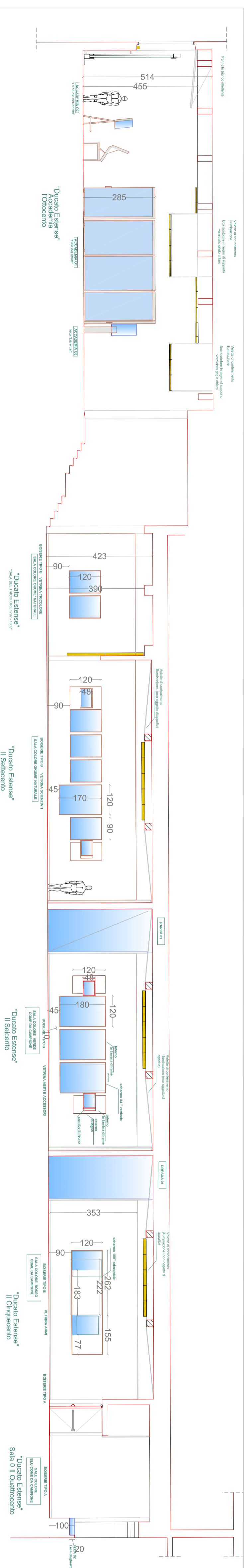

SEZIONE F2

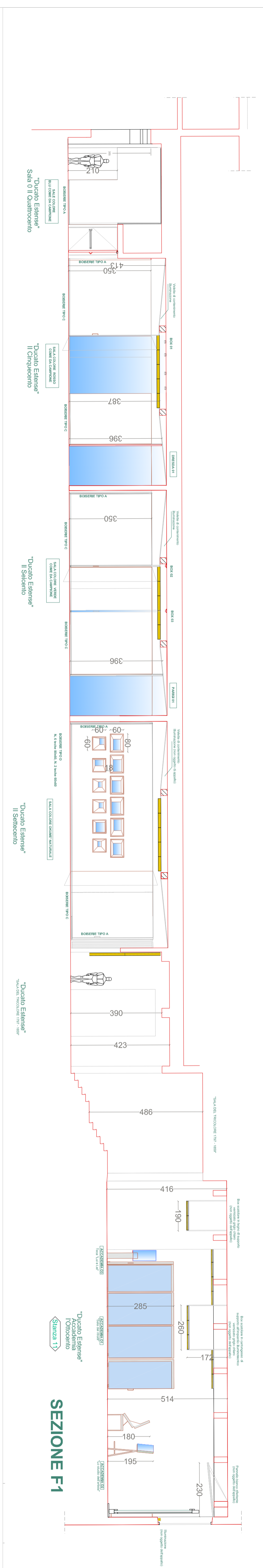
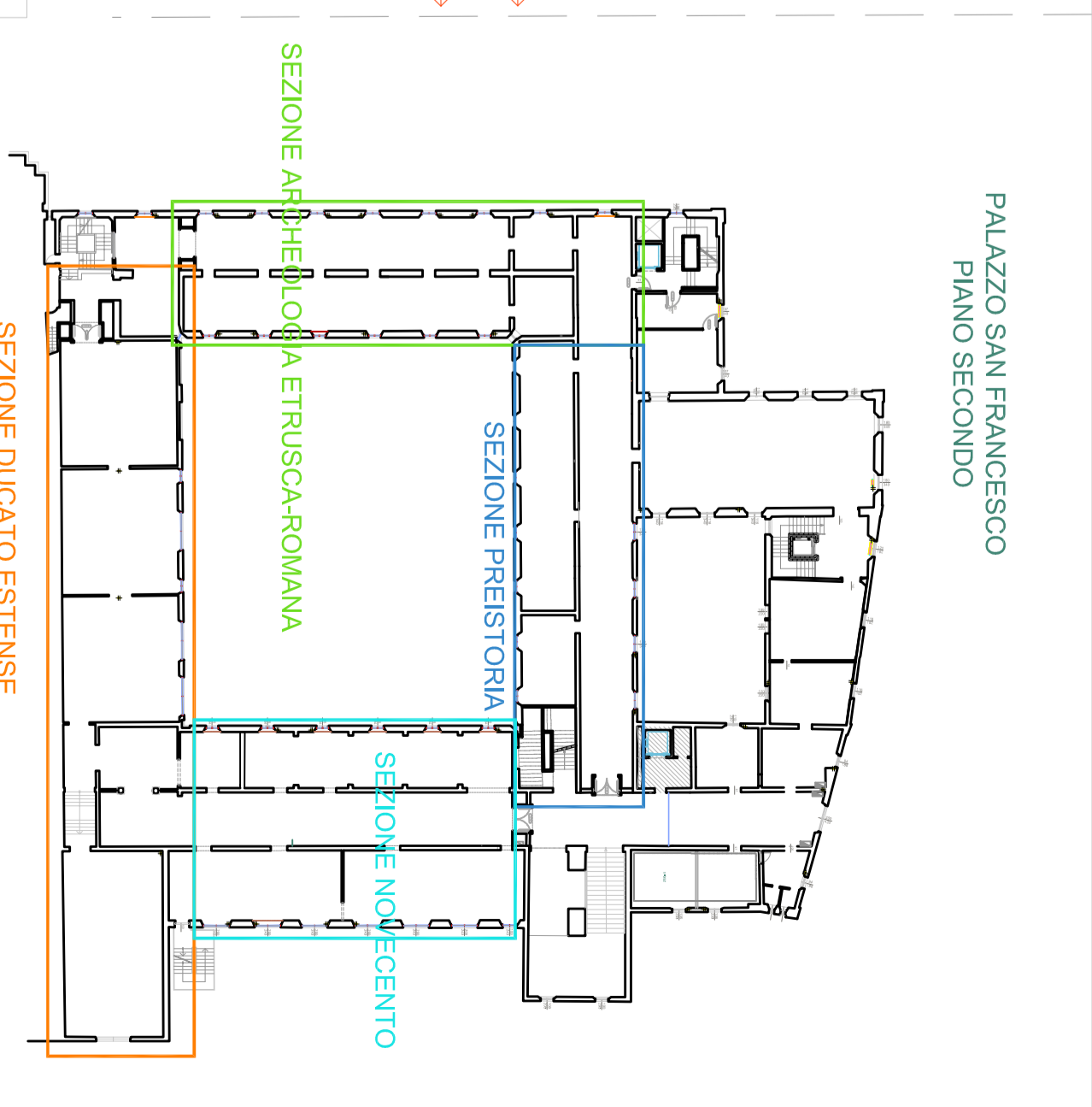
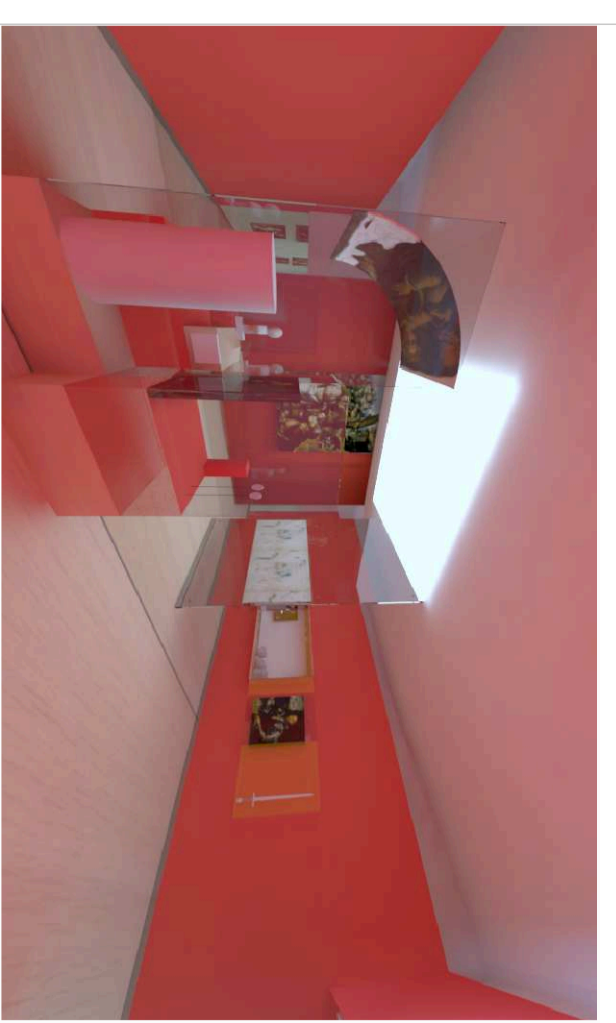

SALA 1 "Il Cinquecento"

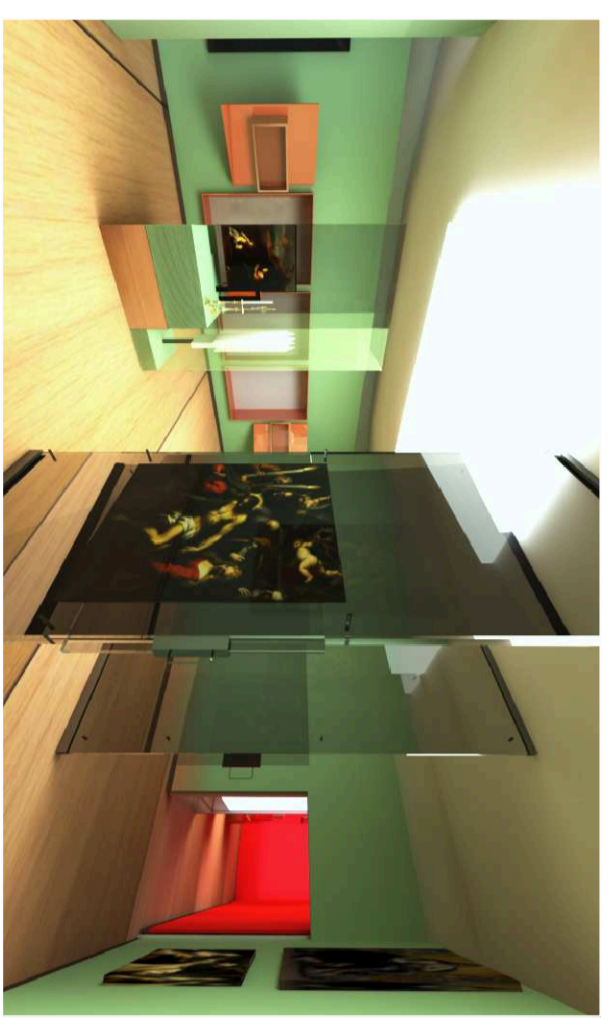

SALA 2 "Il Seicento"

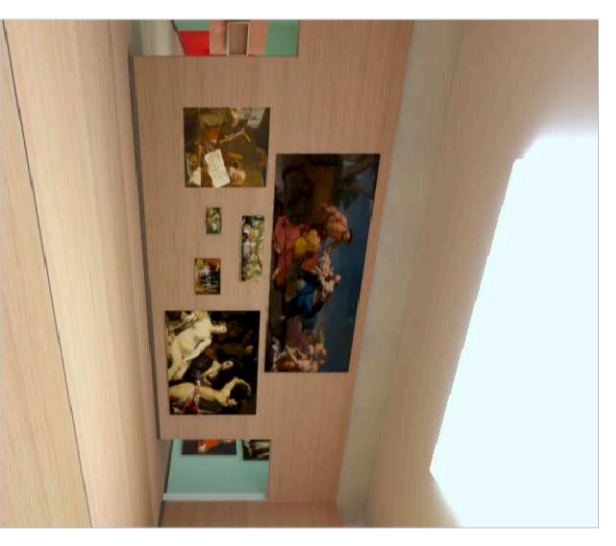

SALA 3 "Il Settecento"

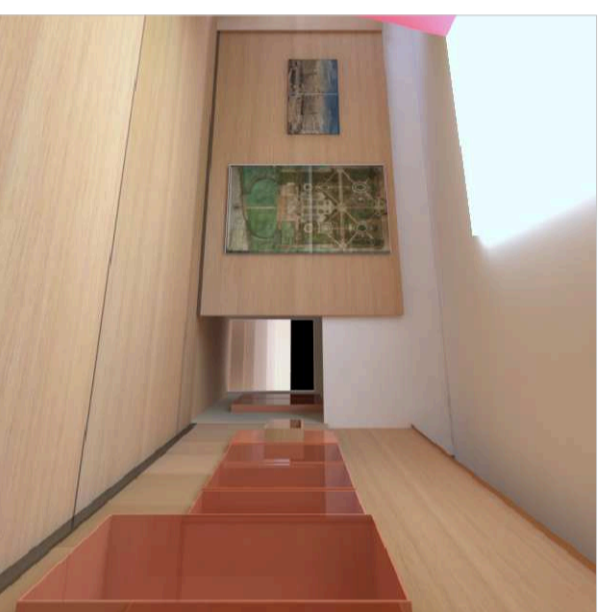

SALA ACCADEMIA "l'Ottocento"



N.B.: LE MISURE SONO DA VERIFICARSI SUL CANTIERE A CURA DELLA DITTA ESECUTRICE

COMUNE DI REGGIO EMILIA
 Area Competitività e Innovazione Sociale
 Palazzo Anichini, via Parini 1/A - 42121 Reggio Emilia
 Tel. 0522/456539 fax 0522/454255

Direttore dell'Area Competitività e Innovazione Sociale
Politiche per lo Sviluppo Economico e l'Internazionalizzazione
 arch. Massimo Moggianni

Progetto Museale ed Allestimenti: Studio Italo Roto & Partners

Progetto Architettonico

Progetto Structure

Progetto Impianti Meccanici

Progetto Impianti Elettrici

Progetto Piano di Sicurezza e Coordinamento



Palazzo dei Musei
 Progetto di allestimento Sezione Ducato Estense
 PROGETTO

titolo Pianta, Prospetti e Sezioni

data Dicembre 2018 scala 1:100

volume **L01**