

 COMUNE DI REGGIO EMILIA PALAZZO DEI MUSEI STATO DI FATTO		
TAV_02		
scala 1:250	PIANO PRIMO	DATA 09 febbraio 2016

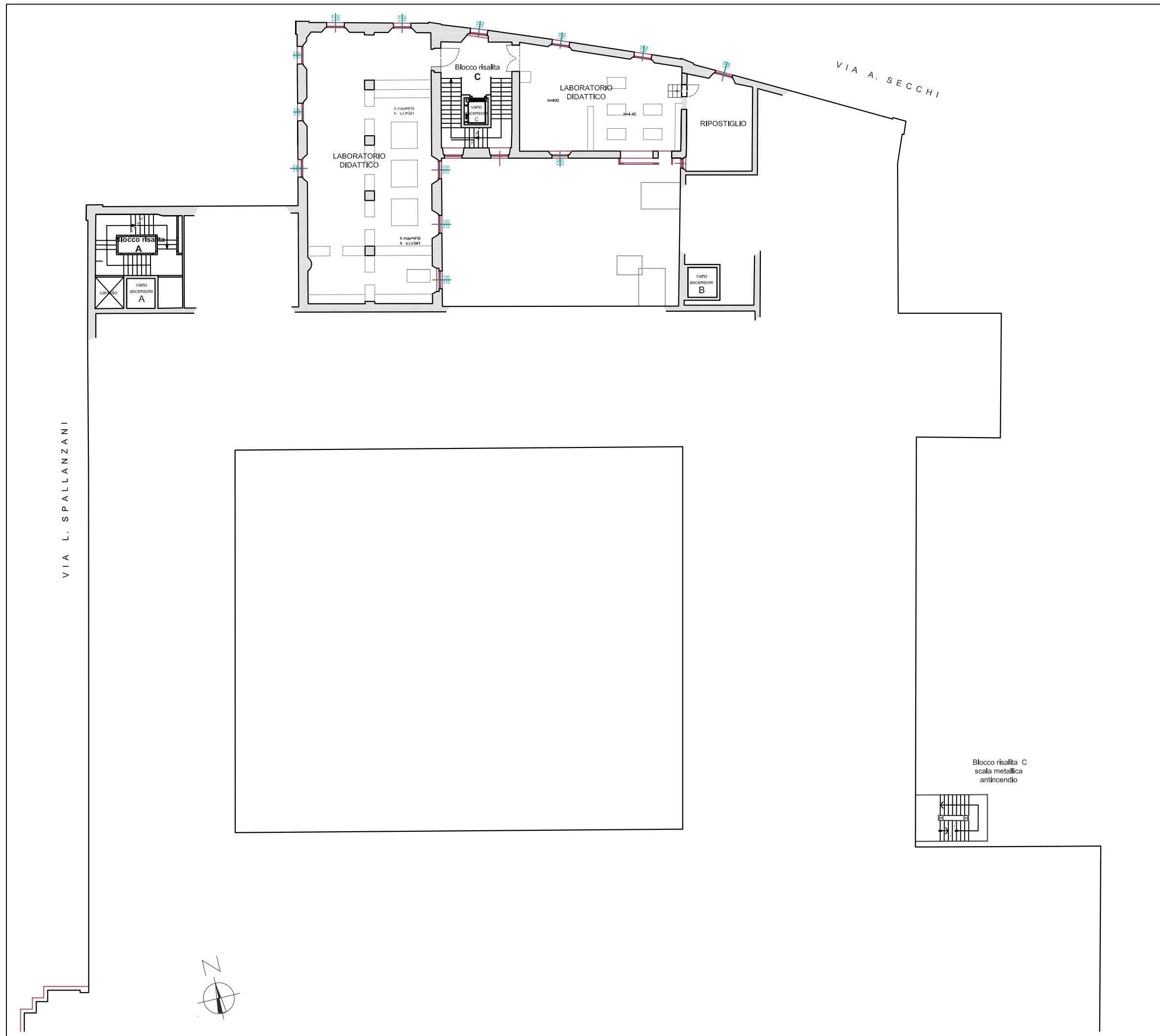

 COMUNE DI REGGIO EMILIA PALAZZO DEI MUSEI STATO DI FATTO		
TAV_03		
scala 1:250	PIANO AMMEZZATO	DATA 09 febbraio 2016

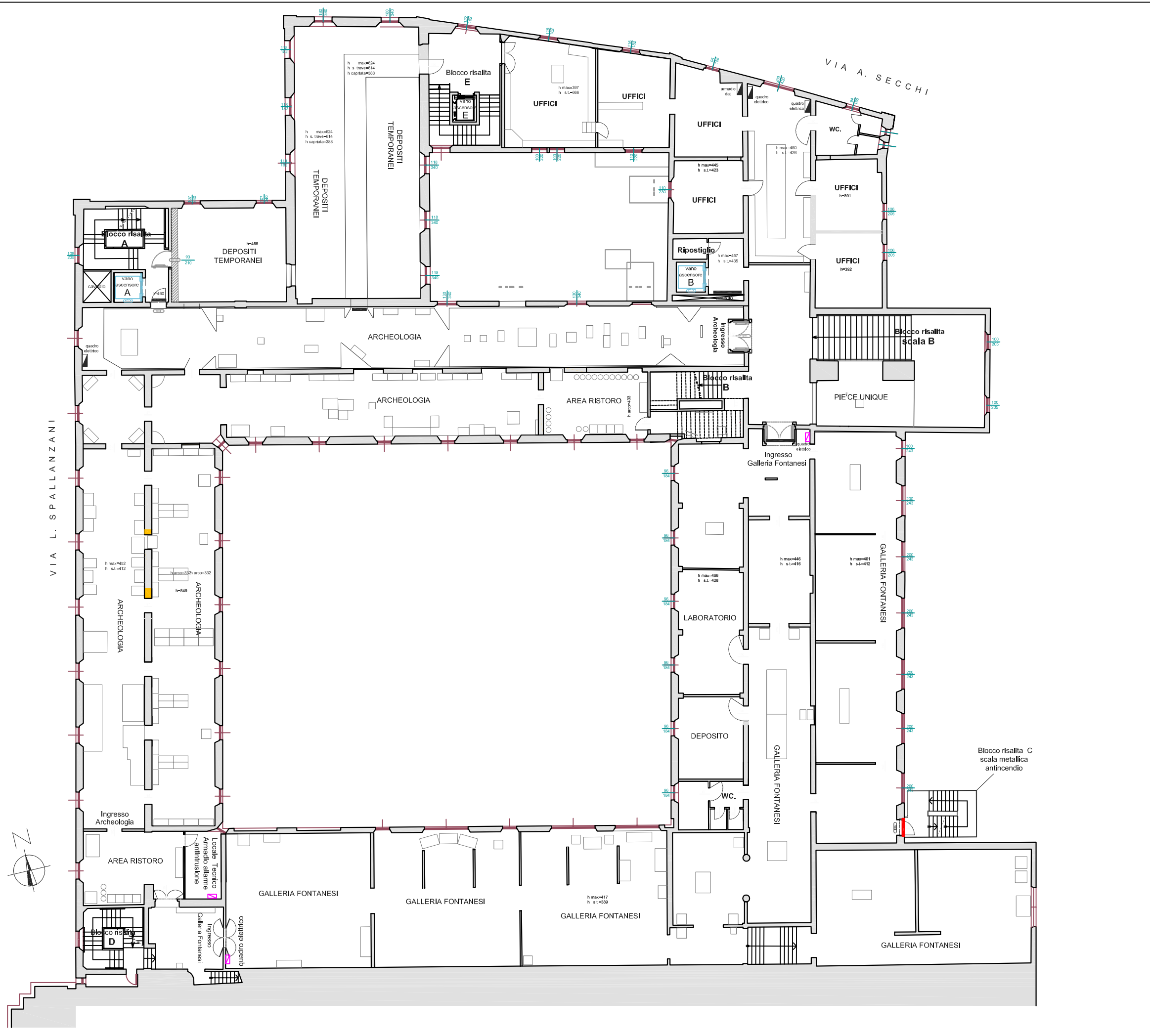

 COMUNE DI REGGIO EMILIA PALAZZO DEI MUSEI STATO DI FATTO		
TAV - 04		
scala 1:250	PIANO SECONDO	DATA 09 febbraio 2016

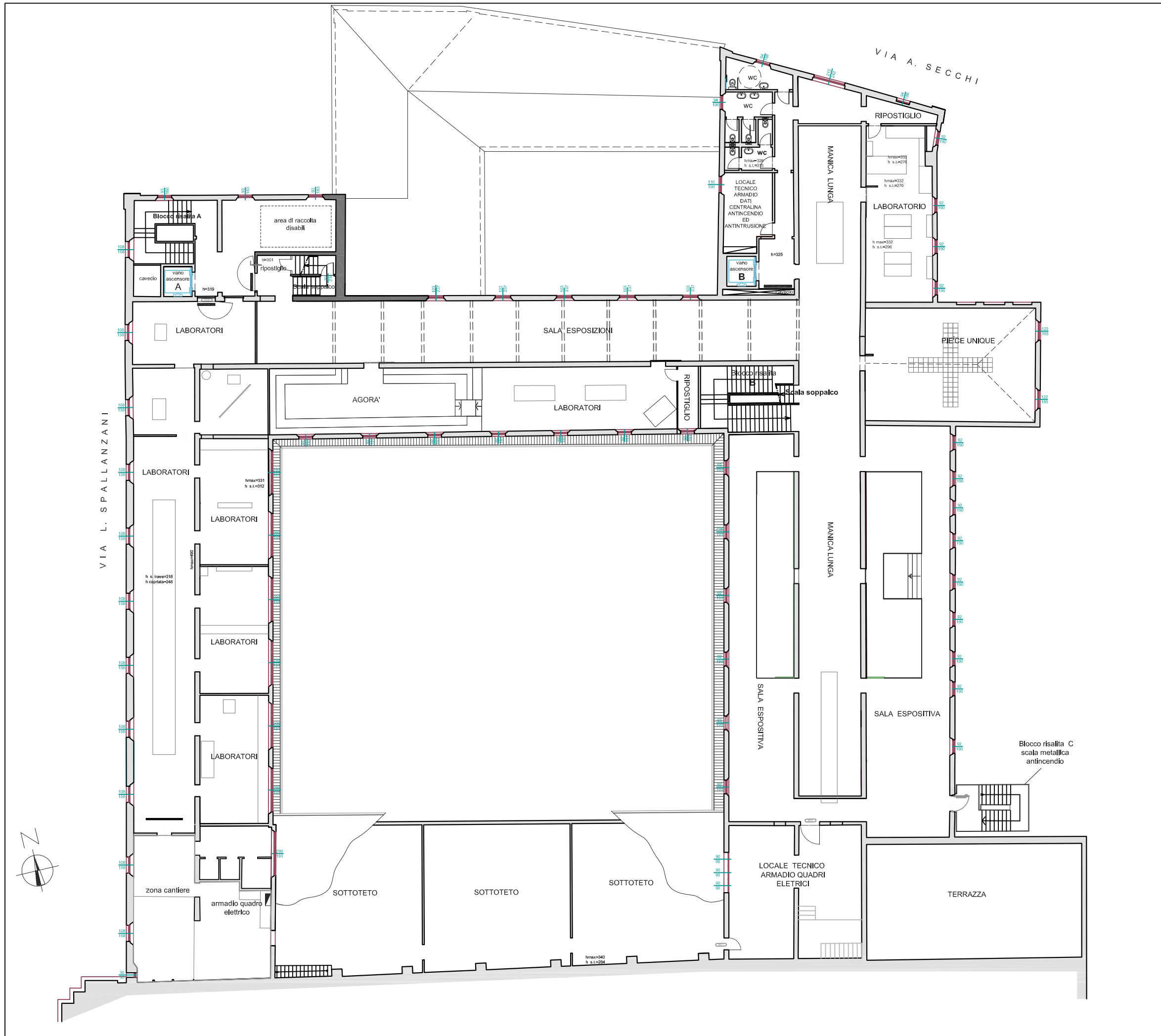

 COMUNE DI REGGIO EMILIA PALAZZO DEI MUSEI STATO DI FATTO		
TAV_05		
scala 1:250	PIANO TERZO	DATA 09 febbraio 2016

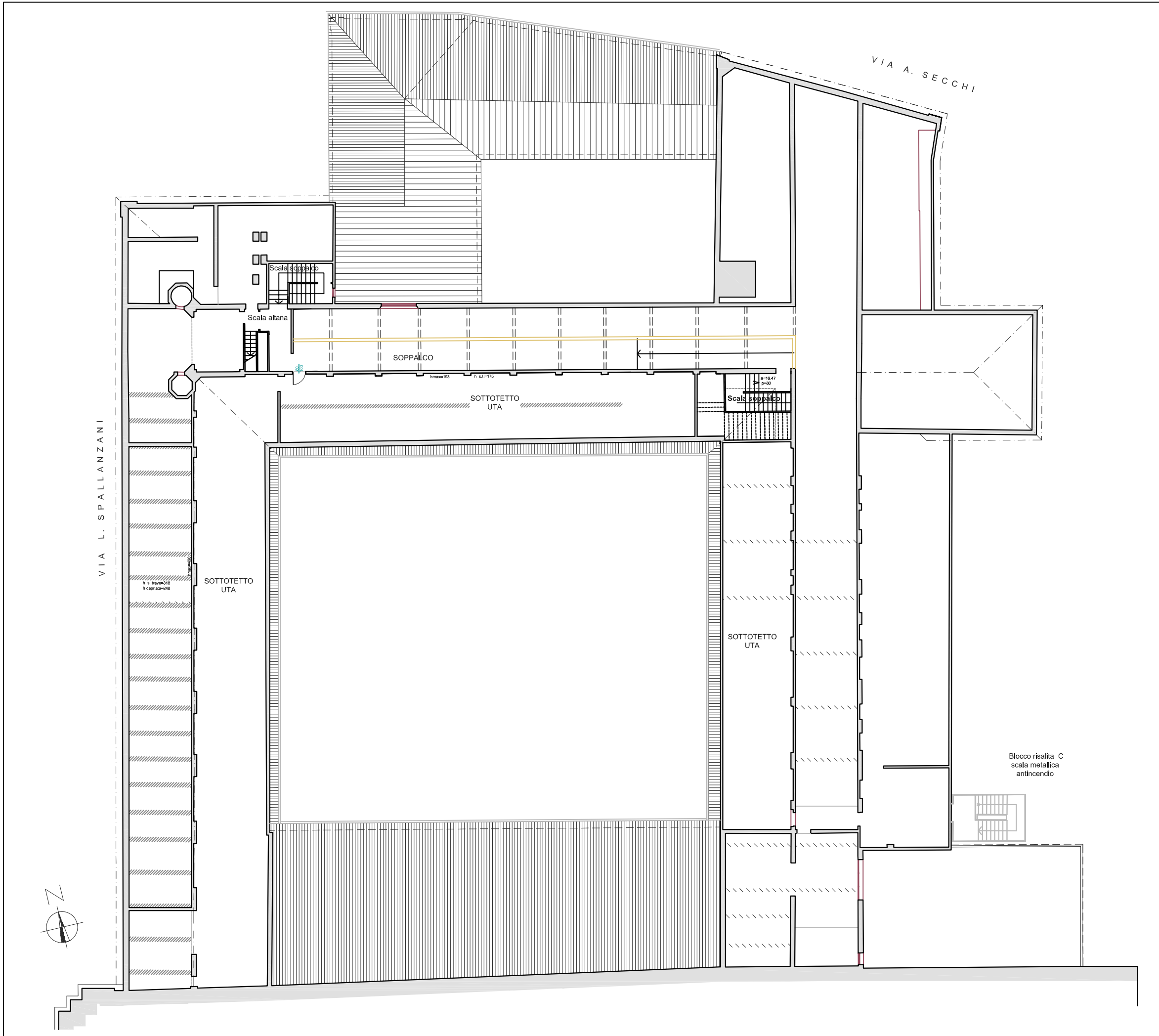

 COMUNE DI REGGIO EMILIA PALAZZO DEI MUSEI STATO DI FATTO		
TAV-06		
scala 1:250	PIANO SOPPALCO	DATA 09 febbraio 2016

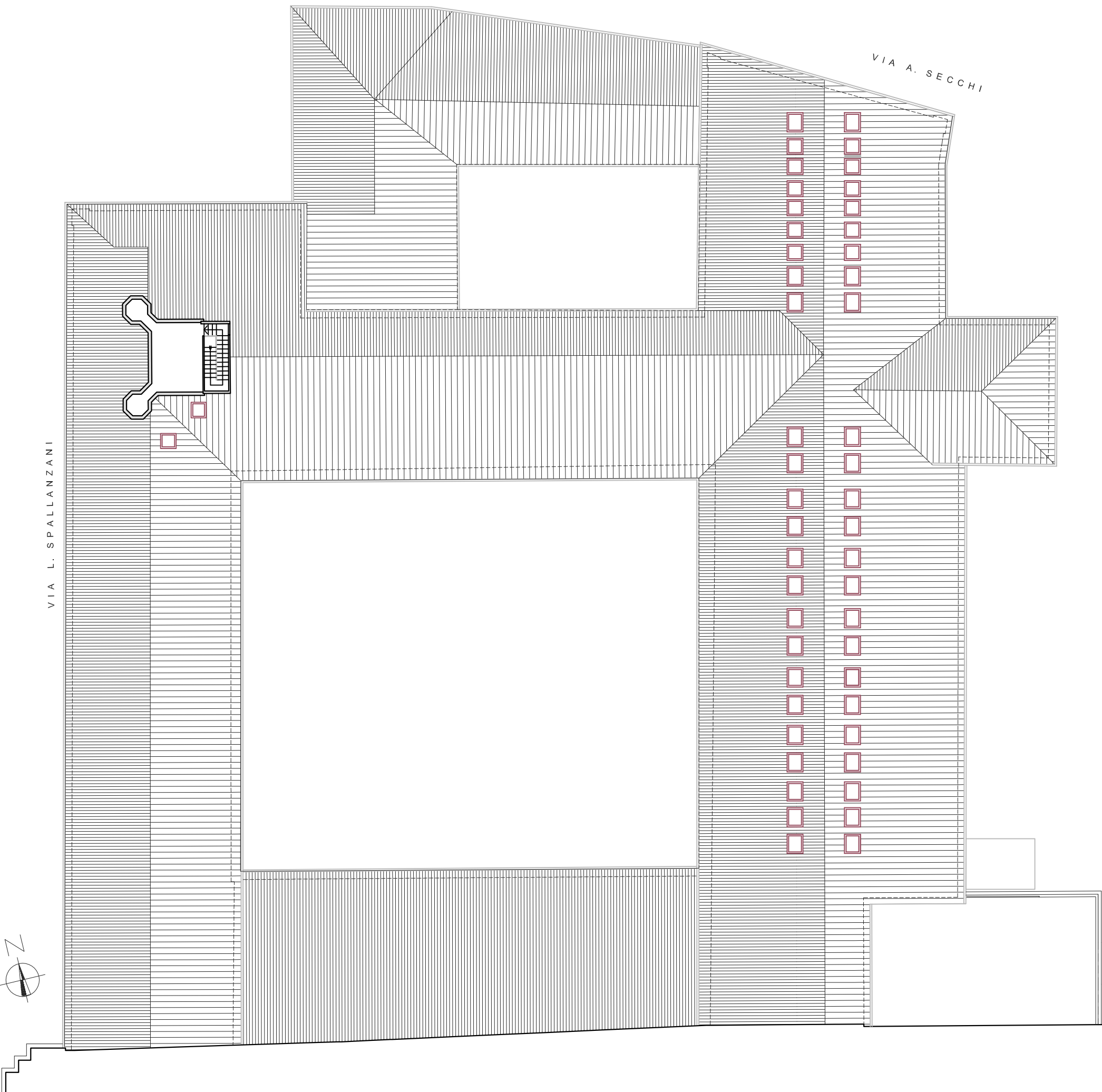

VIA L. SPALLANZANI

VIA A. SECCHI

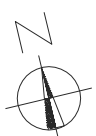

COMUNE DI REGGIO EMILIA
 PALAZZO DEI MUSEI
STATO DI FATTO

TAV - 07

scala 1:250

PIANO COPERTURA

DATA 09 febbraio 2016