





PIANO TERRA

-  PUNTO DI RACCOLTA
-  ESTINTORE
-  DISPOSITIVO DI SGANCIO ENERGIA ELETTRICA
-  PERCORSO DI USCITA D'EMERGENZA
-  AREE NON ACCESSIBILI AL PUBBLICO

VOI SIETE QUI

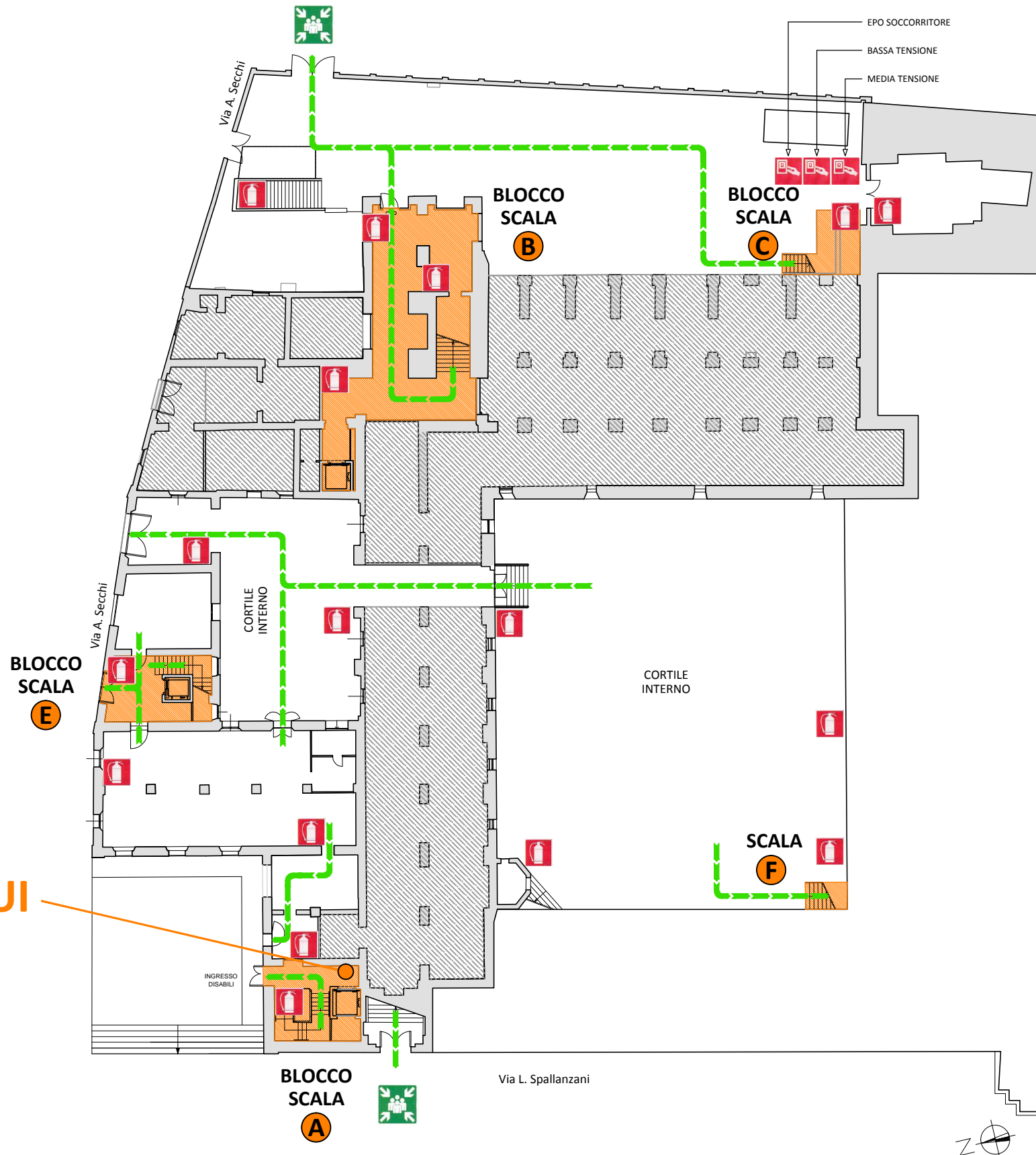

NUMERI PRONTO INTERVENTO

CHIUNQUE VERIFICHI UNA SITUAZIONE DI PERICOLO DEVE IMMEDIATAMENTE INFORMARE GLI ADDETTI ALLA SICUREZZA CHE PROVVEDERANNO AD ATTIVARE LE MISURE DI SOCCORSO ADEGUATE AL CASO

	FIRE EMERGENCY	URGENCE EN CAS D'INCENDIE	EMERGENCIA DE INCENDIO
EMERGENZA INCENDIO - V.V.F.			115

	MEDICAL EMERGENCY	URGENCE SANITAIRE	EMERGENCIA DE SALUD
EMERGENZA SANITARIA			118

NUMERO EMERGENZA	112
COMANDO POLIZIA MUNICIPALE	0522/4000
CENTRO ANTIVELENI MILANO	02/66101029
CENTRO ANTIVELENI FIRENZE	055/7947819
ENEL - EMERGENZA GUASTI ENERGIA ELETTRICA	803500
IREN SPA - EMERGENZA GAS E ACQUA	PRONTO INTERVENTO 800/343434
DIRIGENTE AREA	ARCH. MASSIMO MAGNANI
DIRETTORE MUSEI - RESPONSABILE EMERGENZA	DOTT.SSA ELISABETTA FARIOLI
VICE RESPONSABILE EMERGENZA	ANTONIO FABBRIS
CENTRALE OPERATIVA MANUTENZIONI	0522/456008
NUCLEO PREVENZIONE E PROTEZIONE GEOM. STEFANO FONTANILI	0522/456368 - 0522/456845

IN CASO DI INCENDIO



UTILIZZARE I MEZZI ANTINCENDIO IN DOTAZIONE: ESTINTORI E IDRANTI SECONDO LE PROCEDURE

- * NON URLARE E NON CREARE PANICO
- * AVVERTIRE GLI ADDETTI ALL'EMERGENZA
- * IN CASO DI INCENDIO ESTESO O DI ESPLOSIONE PROCEDERE IMMEDIATAMENTE AD AVVERTIRE TELEFONICAMENTE LA CENTRALE OPERATIVA DEI **VIGILI DEL FUOCO 115**
- * PROCEDERE ALL'EVACUAZIONE SECONDO LE ISTRUZIONI IMPARTITE DAGLI ADDETTI ALL'EMERGENZA
- * IN CASO DI FUMO CAMMINARE ABBASSATI ED EVENTUALMENTE CON FAZZOLETTI BAGNATI DAVANTI ALLA BOCCA
- * I CITTADINI, I VISITATORI, I MANUTENTORI SARANNO ACCOMPAGNATI PRESSO I PUNTI DI RACCOLTA DAGLI ADDETTI ALL'EMERGENZA

IN CASO DI TERREMOTO

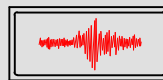

- * NON URLARE E NON CREARE PANICO
- * NELL'EDIFICIO: RIPARARSI SOTTO UNA TRAVE PORTANTE O SOTTO LO STIPITE DI UNA PORTA
- * ALLONTANARSI DALLE VETRINE, DALLE BACHECHE, DAL MATERIALE ESPOSTO
- * ALLA FINE DELLA SCOSSA USCIRE DALL'EDIFICIO SENZA CORRERE, SEGUENDO LE INDICAZIONI DEGLI ADDETTI ALL'EMERGENZA E PRESTANDO ATTENZIONE A SOLAI, SCALE, ALLESTIMENTI, VETRINE, BACHECHE O ALTRI ELEMENTI PERICOLANTI
- * NON USARE L'ASCENSORE
- * PER GLI ADDETTI ANTINCENDIO: SGANCiare GLI INTERRUPTORI GENERALI DELLA CORRENTE ELETTRICA
- * UNA VOLTA USCITI DALL'EDIFICIO RAGGIUNGERE UNO SPAZIO APERTO LONTANO DAGLI EDIFICI, DALLE LINEE ELETTRICHE E DALLE SUPERFICI VETRATE
- * I CITTADINI, I VISITATORI, I MANUTENTORI SARANNO ACCOMPAGNATI PRESSO I PUNTI DI RACCOLTA DAGLI ADDETTI ALL'EMERGENZA

IN CASO DI PRIMO SOCCORSO



POSIZIONE DELLE CASSETTE DI PRIMO SOCCORSO

POSIZIONE DEL TELEFONO DA CUI EFFETTUARE CHIAMATE DI EMERGENZA

- * NON URLARE E NON CREARE PANICO
- * AVVERTIRE GLI ADDETTI ALL'EMERGENZA
- * IN CASO DI INFORTUNIO GRAVE PROCEDERE IMMEDIATAMENTE AD AVVERTIRE TELEFONICAMENTE LA CENTRALE OPERATIVA DI **EMERGENZA SANITARIA 118**

IN CASO DI EVACUAZIONE DI EMERGENZA



ABBANDONARE IL LUOGO DI LAVORO SERVENDOSI DEGLI APPOSITI PERCORSI E DELLE USCITE DI EMERGENZA

I VISITATORI DIVERSAMENTE ABILI SARANNO ASSISTITI DA ADDETTI ALL'EMERGENZA APPPOSITAMENTE DEDICATI

- * NON URLARE E NON CREARE PANICO
- * PROCEDERE ALL'EVACUAZIONE SECONDO LE ISTRUZIONI INDICATE E CHE VERRANNO COMUNQUE IMPARTITE DAGLI ADDETTI ALL'EMERGENZA
- * LE PERSONE DISABILI O CON SCARSE CAPACITA' MOTORIE DEVONO ESSERE ACCOMPAGNATE DALLE PERSONE INCARICATE ALL'ESTERNO O PRESSO I LUOGHI CALMI PREDISPOSTI
- * I CITTADINI, I VISITATORI, I MANUTENTORI SARANNO ACCOMPAGNATI PRESSO I PUNTI DI RACCOLTA DAGLI ADDETTI ALL'EMERGENZA

PIANO TERRA

- PUNTO DI RACCOLTA
- ESTINTORE
- DISPOSITIVO DI SGANCIO ENERGIA ELETTRICA
- PERCORSO DI USCITA D'EMERGENZA
- AREE NON ACCESSIBILI AL PUBBLICO

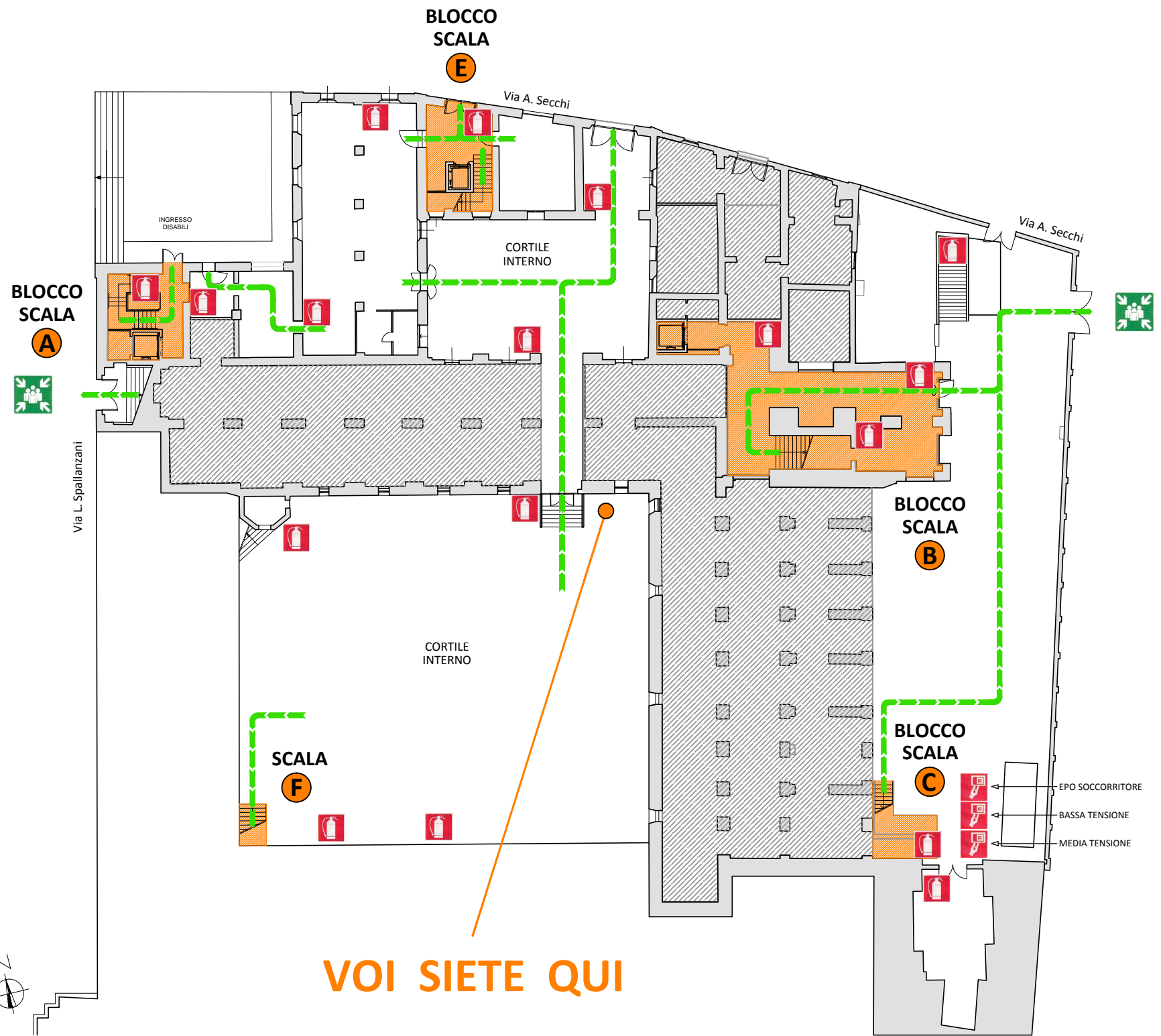

NUMERI PRONTO INTERVENTO

CHIUNQUE VERIFICHI UNA SITUAZIONE DI PERICOLO DEVE IMMEDIATAMENTE INFORMARE GLI ADDETTI ALLA SICUREZZA CHE PROVVEDERANNO AD ATTIVARE LE MISURE DI SOCCORSO ADEGUATE AL CASO

	FIRE EMERGENCY	URGENCE EN CAS D'INCENDIE	EMERGENCIA DE INCENDIO
EMERGENZA INCENDIO - VV.F.			115

	MEDICAL EMERGENCY	URGENCE SANITAIRE	EMERGENCIA DE SALUD
EMERGENZA SANITARIA			118

NUMERO EMERGENZA	112
COMANDO POLIZIA MUNICIPALE	0522/4000
CENTRO ANTIVELENI MILANO	02/66101029
CENTRO ANTIVELENI FIRENZE	055/7947819
ENEL - EMERGENZA GUASTI ENERGIA ELETTRICA	803500
IREN SPA - EMERGENZA GAS E ACQUA	PRONTO INTERVENTO 800/343434
DIRIGENTE AREA	ARCH. MASSIMO MAGNANI
DIRETTORE MUSEI - RESPONSABILE EMERGENZA	DOTT.SSA ELISABETTA FARIOLI
VICE RESPONSABILE EMERGENZA	ANTONIO FABBRIS
CENTRALE OPERATIVA MANUTENZIONI	0522/456008
NUCLEO PREVENZIONE E PROTEZIONE GEOM. STEFANO FONTANILI	0522/456368 - 0522/456845

IN CASO DI INCENDIO



UTILIZZARE I MEZZI ANTINCENDIO IN DOTAZIONE: ESTINTORI E IDRANTI SECONDO LE PROCEDURE

- * NON URLARE E NON CREARE PANICO
- * AVVERTIRE GLI ADDETTI ALL'EMERGENZA
- * IN CASO DI INCENDIO ESTESO O DI ESPLOSIONE PROCEDERE IMMEDIATAMENTE AD AVVERTIRE TELEFONICAMENTE LA CENTRALE OPERATIVA DEI **VIGILI DEL FUOCO 115**
- * PROCEDERE ALL'EVACUAZIONE SECONDO LE ISTRUZIONI IMPARTITE DAGLI ADDETTI ALL'EMERGENZA
- * IN CASO DI FUMO CAMMINARE ABBASSATI ED EVENTUALMENTE CON FAZZOLETTI BAGNATI DAVANTI ALLA BOCCA
- * I CITTADINI, I VISITATORI, I MANUTENTORI SARANNO ACCOMPAGNATI PRESSO I PUNTI DI RACCOLTA DAGLI ADDETTI ALL'EMERGENZA

IN CASO DI TERREMOTO

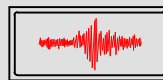

- * NON URLARE E NON CREARE PANICO
- * NELL'EDIFICIO: RIPARARSI SOTTO UNA TRAVE PORTANTE O SOTTO LO STIPITE DI UNA PORTA
- * ALLONTANARSI DALLE VETRINE, DALLE BACHECHE, DAL MATERIALE ESPOSTO
- * ALLA FINE DELLA SCOSSA USCIRE DALL'EDIFICIO SENZA CORRERE, SEGUENDO LE INDICAZIONI DEGLI ADDETTI ALL'EMERGENZA E PRESTANDO ATTENZIONE A SOLAI, SCALE, ALLESTIMENTI, VETRINE, BACHECHE O ALTRI ELEMENTI PERICOLANTI
- * NON USARE L'ASCENSORE
- * PER GLI ADDETTI ANTINCENDIO: SGANCiare GLI INTERRUPTORI GENERALI DELLA CORRENTE ELETTRICA
- * UNA VOLTA USCITI DALL'EDIFICIO RAGGIUNGERE UNO SPAZIO APERTO LONTANO DAGLI EDIFICI, DALLE LINEE ELETTRICHE E DALLE SUPERFICI VETRATE
- * I CITTADINI, I VISITATORI, I MANUTENTORI SARANNO ACCOMPAGNATI PRESSO I PUNTI DI RACCOLTA DAGLI ADDETTI ALL'EMERGENZA

IN CASO DI PRIMO SOCCORSO



POSIZIONE DELLE CASSETTE DI PRIMO SOCCORSO

POSIZIONE DEL TELEFONO DA CUI EFFETTUARE CHIAMATE DI EMERGENZA

- * NON URLARE E NON CREARE PANICO
- * AVVERTIRE GLI ADDETTI ALL'EMERGENZA
- * IN CASO DI INFORTUNIO GRAVE PROCEDERE IMMEDIATAMENTE AD AVVERTIRE TELEFONICAMENTE LA CENTRALE OPERATIVA DI **EMERGENZA SANITARIA 118**

IN CASO DI EVACUAZIONE DI EMERGENZA







ABBANDONARE IL LUOGO DI LAVORO SERVENDOSI DEGLI APPOSITI PERCORSI E DELLE USCITE DI EMERGENZA

I VISITATORI DIVERSAMENTE ABILI SARANNO ASSISTITI DA ADDETTI ALL'EMERGENZA APPPOSITAMENTE DEDICATI

- * NON URLARE E NON CREARE PANICO
- * PROCEDERE ALL'EVACUAZIONE SECONDO LE ISTRUZIONI INDICATE E CHE VERRANNO COMUNQUE IMPARTITE DAGLI ADDETTI ALL'EMERGENZA
- * LE PERSONE DISABILI O CON SCARSE CAPACITA' MOTORIE DEVONO ESSERE ACCOMPAGNATE DALLE PERSONE INCARICATE ALL'ESTERNO O PRESSO I LUOGHI CALMI PREDISPOSTI
- * I CITTADINI, I VISITATORI, I MANUTENTORI SARANNO ACCOMPAGNATI PRESSO I PUNTI DI RACCOLTA DAGLI ADDETTI ALL'EMERGENZA

PIANO TERRA

-  PUNTO DI RACCOLTA
-  ESTINTORE
-  DISPOSITIVO DI SGANCIO ENERGIA ELETTRICA
-  PERCORSO DI USCITA D'EMERGENZA
-  AREE NON ACCESSIBILI AL PUBBLICO

VOI SIETE QUI



NUMERI PRONTO INTERVENTO

CHIUNQUE VERIFICHI UNA SITUAZIONE DI PERICOLO DEVE IMMEDIATAMENTE INFORMARE GLI ADDETTI ALLA SICUREZZA CHE PROVVEDERANNO AD ATTIVARE LE MISURE DI SOCCORSO ADEGUATE AL CASO

	FIRE EMERGENCY	URGENCE EN CAS D'INCENDIE	EMERGENCIA DE INCENDIO
EMERGENZA INCENDIO - VV.F.			115

	MEDICAL EMERGENCY	URGENCE SANITAIRE	EMERGENCIA DE SALUD
EMERGENZA SANITARIA			118

NUMERO EMERGENZA	112
COMANDO POLIZIA MUNICIPALE	0522/4000
CENTRO ANTIVELENI MILANO	02/66101029
CENTRO ANTIVELENI FIRENZE	055/7947819
ENEL - EMERGENZA GUASTI ENERGIA ELETTRICA	803500
IREN SPA - EMERGENZA GAS E ACQUA	PRONTO INTERVENTO 800/343434
DIRIGENTE AREA	ARCH. MASSIMO MAGNANI
DIRETTORE MUSEI - RESPONSABILE EMERGENZA	DOTT.SSA ELISABETTA FARIOLI
VICE RESPONSABILE EMERGENZA	ANTONIO FABBRIS
CENTRALE OPERATIVA MANUTENZIONI	0522/456008
NUCLEO PREVENZIONE E PROTEZIONE GEOM. STEFANO FONTANILI	0522/456368 - 0522/456845

IN CASO DI INCENDIO



UTILIZZARE I MEZZI ANTINCENDIO IN DOTAZIONE: ESTINTORI E IDRANTI SECONDO LE PROCEDURE

- * NON URLARE E NON CREARE PANICO
- * AVVERTIRE GLI ADDETTI ALL'EMERGENZA
- * IN CASO DI INCENDIO ESTESO O DI ESPLOSIONE PROCEDERE IMMEDIATAMENTE AD AVVERTIRE TELEFONICAMENTE LA CENTRALE OPERATIVA DEI **VIGILI DEL FUOCO 115**
- * PROCEDERE ALL'EVACUAZIONE SECONDO LE ISTRUZIONI IMPARTITE DAGLI ADDETTI ALL'EMERGENZA
- * IN CASO DI FUMO CAMMINARE ABBASSATI ED EVENTUALMENTE CON FAZZOLETTI BAGNATI DAVANTI ALLA BOCCA
- * I CITTADINI, I VISITATORI, I MANUTENTORI SARANNO ACCOMPAGNATI PRESSO I PUNTI DI RACCOLTA DAGLI ADDETTI ALL'EMERGENZA

IN CASO DI TERREMOTO

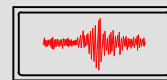

- * NON URLARE E NON CREARE PANICO
- * NELL'EDIFICIO: RIPARARSI SOTTO UNA TRAVE PORTANTE O SOTTO LO STIPITE DI UNA PORTA
- * ALLONTANARSI DALLE VETRINE, DALLE BACHECHE, DAL MATERIALE ESPOSTO
- * ALLA FINE DELLA SCOSSA USCIRE DALL'EDIFICIO SENZA CORRERE, SEGUENDO LE INDICAZIONI DEGLI ADDETTI ALL'EMERGENZA E PRESTANDO ATTENZIONE A SOLAI, SCALE, ALLESTIMENTI, VETRINE, BACHECHE O ALTRI ELEMENTI PERICOLANTI
- * NON USARE L'ASCENSORE
- * PER GLI ADDETTI ANTINCENDIO: SGANCIARE GLI INTERRUTTORI GENERALI DELLA CORRENTE ELETTRICA
- * UNA VOLTA USCITI DALL'EDIFICIO RAGGIUNGERE UNO SPAZIO APERTO LONTANO DAGLI EDIFICI, DALLE LINEE ELETTRICHE E DALLE SUPERFICI VETRATE
- * I CITTADINI, I VISITATORI, I MANUTENTORI SARANNO ACCOMPAGNATI PRESSO I PUNTI DI RACCOLTA DAGLI ADDETTI ALL'EMERGENZA

IN CASO DI PRIMO SOCCORSO



POSIZIONE DELLE CASSETTE DI PRIMO SOCCORSO

POSIZIONE DEL TELEFONO DA CUI EFFETTUARE CHIAMATE DI EMERGENZA

- * NON URLARE E NON CREARE PANICO
- * AVVERTIRE GLI ADDETTI ALL'EMERGENZA
- * IN CASO DI INFORTUNIO GRAVE PROCEDERE IMMEDIATAMENTE AD AVVERTIRE TELEFONICAMENTE LA CENTRALE OPERATIVA DI **EMERGENZA SANITARIA 118**

IN CASO DI EVACUAZIONE DI EMERGENZA



ABBANDONARE IL LUOGO DI LAVORO SERVENDOSI DEGLI APPOSITI PERCORSI E DELLE USCITE DI EMERGENZA

I VISITATORI DIVERSAMENTE ABILI SARANNO ASSISTITI DA ADDETTI ALL'EMERGENZA APPPOSITAMENTE DEDICATI

- * NON URLARE E NON CREARE PANICO
- * PROCEDERE ALL'EVACUAZIONE SECONDO LE ISTRUZIONI INDICATE E CHE VERRANNO COMUNQUE IMPARTITE DAGLI ADDETTI ALL'EMERGENZA
- * LE PERSONE DISABILI O CON SCARSE CAPACITA' MOTORIE DEVONO ESSERE ACCOMPAGNATE DALLE PERSONE INCARICATE ALL'ESTERNO O PRESSO I LUOGHI CALMI PREDISPOSTI
- * I CITTADINI, I VISITATORI, I MANUTENTORI SARANNO ACCOMPAGNATI PRESSO I PUNTI DI RACCOLTA DAGLI ADDETTI ALL'EMERGENZA

PIANO PRIMO

-  TELEFONO
-  CASSETTE DI PRIMO SOCCORSO
-  ESTINTORE
-  COPERTA ANTIFIAMMA
-  PULSANTE MANUALE ALLARME INCENDIO
-  ARMADIO D.P.I. ANTINCENDIO
-  PERCORSO DI USCITA D'EMERGENZA
-  AREE NON ACCESSIBILI AL PUBBLICO

VOI SIETE QUI

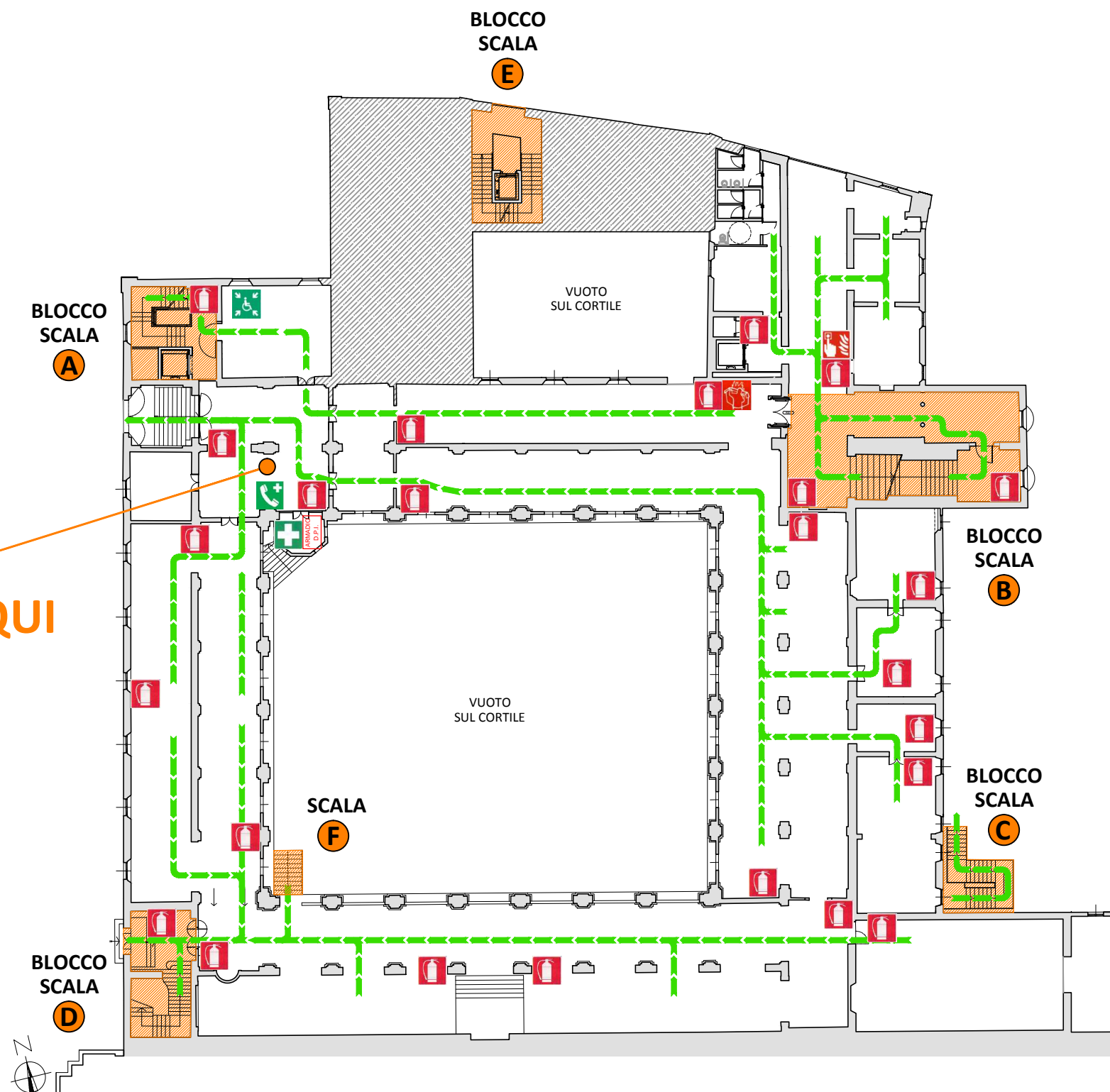

NUMERI PRONTO INTERVENTO

CHIUNQUE VERIFICHI UNA SITUAZIONE DI PERICOLO DEVE IMMEDIATAMENTE INFORMARE GLI ADDETTI ALLA SICUREZZA CHE PROVVEDERANNO AD ATTIVARE LE MISURE DI SOCCORSO ADEGUATE AL CASO

	FIRE EMERGENCY	URGENCE EN CAS D'INCENDIE	EMERGENCIA DE INCENDIO
EMERGENZA INCENDIO - V.V.F.			115

	MEDICAL EMERGENCY	URGENCE SANITAIRE	EMERGENCIA DE SALUD
EMERGENZA SANITARIA			118

NUMERO EMERGENZA	112
COMANDO POLIZIA MUNICIPALE	0522/4000
CENTRO ANTIVELENI MILANO	02/66101029
CENTRO ANTIVELENI FIRENZE	055/7947819
ENEL - EMERGENZA GUASTI ENERGIA ELETTRICA	803500
IREN SPA - EMERGENZA GAS E ACQUA	PRONTO INTERVENTO 800/343434
DIRIGENTE AREA	ARCH. MASSIMO MAGNANI
DIRETTORE MUSEI - RESPONSABILE EMERGENZA	DOTT.SSA ELISABETTA FARIOLI
VICE RESPONSABILE EMERGENZA	ANTONIO FABBRIS
CENTRALE OPERATIVA MANUTENZIONI	0522/456008
NUCLEO PREVENZIONE E PROTEZIONE GEOM. STEFANO FONTANILI	0522/456368 - 0522/456845

IN CASO DI INCENDIO



UTILIZZARE I MEZZI ANTINCENDIO IN DOTAZIONE: ESTINTORI E IDRANTI SECONDO LE PROCEDURE

- * NON URLARE E NON CREARE PANICO
- * AVVERTIRE GLI ADDETTI ALL'EMERGENZA
- * IN CASO DI INCENDIO ESTESO O DI ESPLOSIONE PROCEDERE IMMEDIATAMENTE AD AVVERTIRE TELEFONICAMENTE LA CENTRALE OPERATIVA DEI **VIGILI DEL FUOCO 115**
- * PROCEDERE ALL'EVACUAZIONE SECONDO LE ISTRUZIONI IMPARTITE DAGLI ADDETTI ALL'EMERGENZA
- * IN CASO DI FUMO CAMMINARE ABBASSATI ED EVENTUALMENTE CON FAZZOLETTI BAGNATI DAVANTI ALLA BOCCA
- * I CITTADINI, I VISITATORI, I MANUTENTORI SARANNO ACCOMPAGNATI PRESSO I PUNTI DI RACCOLTA DAGLI ADDETTI ALL'EMERGENZA

IN CASO DI TERREMOTO

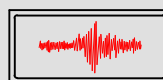

- * NON URLARE E NON CREARE PANICO
- * NELL'EDIFICIO: RIPARARSI SOTTO UNA TRAVE PORTANTE O SOTTO LO STIPITE DI UNA PORTA
- * ALLONTANARSI DALLE VETRINE, DALLE BACHECHE, DAL MATERIALE ESPOSTO
- * ALLA FINE DELLA SCOSSA USCIRE DALL'EDIFICIO SENZA CORRERE, SEGUENDO LE INDICAZIONI DEGLI ADDETTI ALL'EMERGENZA E PRESTANDO ATTENZIONE A SOLAI, SCALE, ALLESTIMENTI, VETRINE, BACHECHE O ALTRI ELEMENTI PERICOLANTI
- * NON USARE L'ASCENSORE
- * PER GLI ADDETTI ANTINCENDIO: SGANCIARE GLI INTERRUTTORI GENERALI DELLA CORRENTE ELETTRICA
- * UNA VOLTA USCITI DALL'EDIFICIO RAGGIUNGERE UNO SPAZIO APERTO LONTANO DAGLI EDIFICI, DALLE LINEE ELETTRICHE E DALLE SUPERFICI VETRATE
- * I CITTADINI, I VISITATORI, I MANUTENTORI SARANNO ACCOMPAGNATI PRESSO I PUNTI DI RACCOLTA DAGLI ADDETTI ALL'EMERGENZA

IN CASO DI PRIMO SOCCORSO



POSIZIONE DELLE CASSETTE DI PRIMO SOCCORSO

POSIZIONE DEL TELEFONO DA CUI EFFETTUARE CHIAMATE DI EMERGENZA

- * NON URLARE E NON CREARE PANICO
- * AVVERTIRE GLI ADDETTI ALL'EMERGENZA
- * IN CASO DI INFORTUNIO GRAVE PROCEDERE IMMEDIATAMENTE AD AVVERTIRE TELEFONICAMENTE LA CENTRALE OPERATIVA DI **EMERGENZA SANITARIA 118**

IN CASO DI EVACUAZIONE DI EMERGENZA



ABBANDONARE IL LUOGO DI LAVORO SERVENDOSI DEGLI APPOSITI PERCORSI E DELLE USCITE DI EMERGENZA

I VISITATORI DIVERSAMENTE ABILI SARANNO ASSISTITI DA ADDETTI ALL'EMERGENZA APPPOSITAMENTE DEDICATI

- * NON URLARE E NON CREARE PANICO
- * PROCEDERE ALL'EVACUAZIONE SECONDO LE ISTRUZIONI INDICATE E CHE VERRANNO COMUNQUE IMPARTITE DAGLI ADDETTI ALL'EMERGENZA
- * LE PERSONE DISABILI O CON SCARSE CAPACITA' MOTORIE DEVONO ESSERE ACCOMPAGNATE DALLE PERSONE INCARICATE ALL'ESTERNO O PRESSO I LUOGHI CALMI PREDISPOSTI
- * I CITTADINI, I VISITATORI, I MANUTENTORI SARANNO ACCOMPAGNATI PRESSO I PUNTI DI RACCOLTA DAGLI ADDETTI ALL'EMERGENZA

PIANO PRIMO

-  TELEFONO
-  CASSETTE DI PRIMO SOCCORSO
-  ESTINTORE
-  COPERTA ANTIFIAMMA
-  PULSANTE MANUALE ALLARME INCENDIO
-  ARMADIO D.P.I. ANTINCENDIO
-  PERCORSO DI USCITA D'EMERGENZA
-  AREE NON ACCESSIBILI AL PUBBLICO

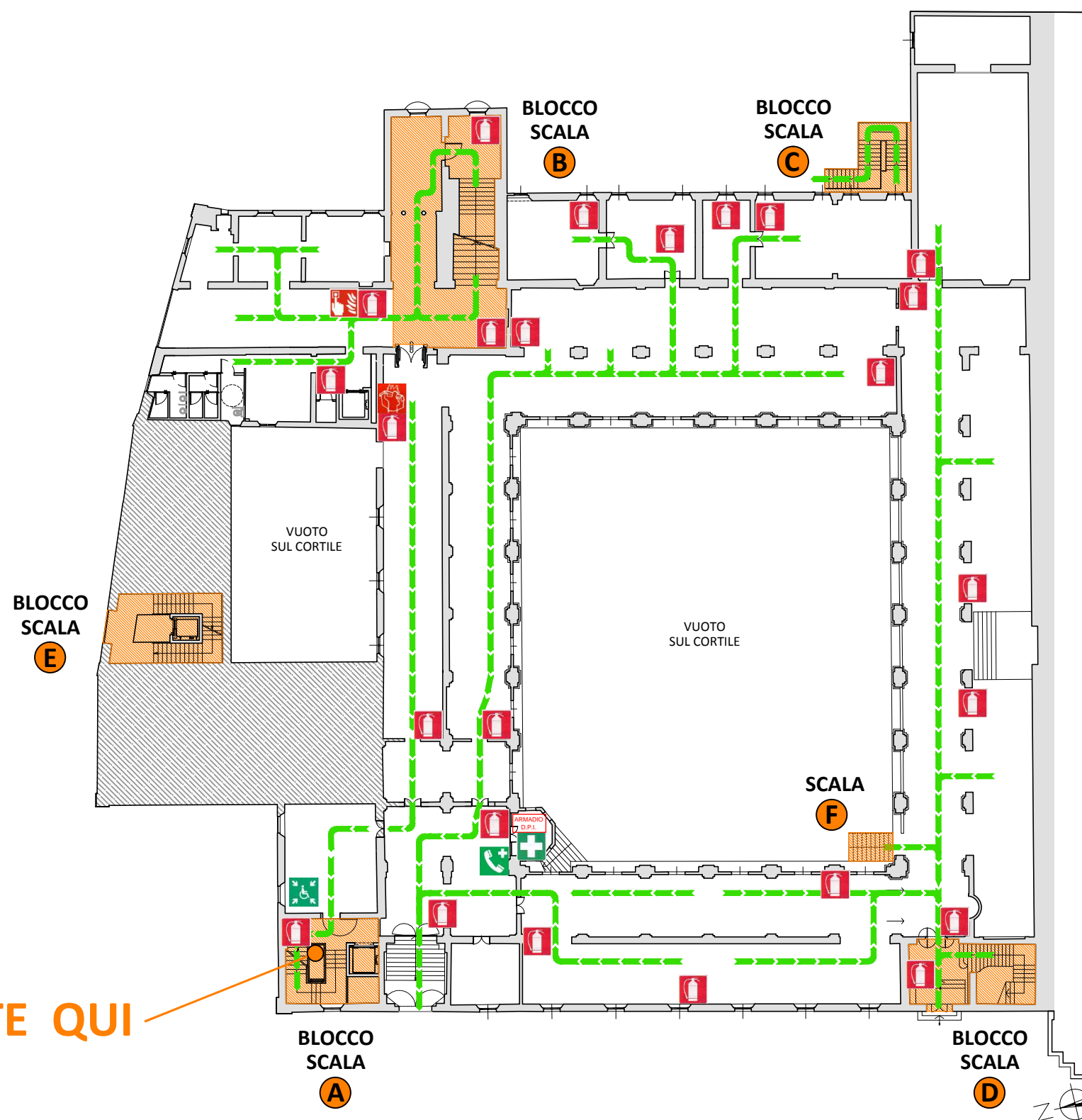

NUMERI PRONTO INTERVENTO

CHIUNQUE VERIFICHI UNA SITUAZIONE DI PERICOLO DEVE IMMEDIATAMENTE INFORMARE GLI ADDETTI ALLA SICUREZZA CHE PROVVEDERANNO AD ATTIVARE LE MISURE DI SOCCORSO ADEGUATE AL CASO

	FIRE EMERGENCY	URGENCE EN CAS D'INCENDIE	EMERGENCIA DE INCENDIO
EMERGENZA INCENDIO - V.V.F.			115

	MEDICAL EMERGENCY	URGENCE SANITAIRE	EMERGENCIA DE SALUD
EMERGENZA SANITARIA			118

NUMERO EMERGENZA	112
COMANDO POLIZIA MUNICIPALE	0522/4000
CENTRO ANTIVELENI MILANO	02/66101029
CENTRO ANTIVELENI FIRENZE	055/7947819
ENEL - EMERGENZA GUASTI ENERGIA ELETTRICA	803500
IREN SPA - EMERGENZA GAS E ACQUA	PRONTO INTERVENTO 800/343434
DIRIGENTE AREA	ARCH. MASSIMO MAGNANI
DIRETTORE MUSEI - RESPONSABILE EMERGENZA	DOTT.SSA ELISABETTA FARIOLI
VICE RESPONSABILE EMERGENZA	ANTONIO FABBRIS
CENTRALE OPERATIVA MANUTENZIONI	0522/456008
NUCLEO PREVENZIONE E PROTEZIONE GEOM. STEFANO FONTANILI	0522/456368 - 0522/456845

IN CASO DI INCENDIO



UTILIZZARE I MEZZI ANTINCENDIO IN DOTAZIONE: ESTINTORI E IDRANTI SECONDO LE PROCEDURE

- * NON URLARE E NON CREARE PANICO
- * AVVERTIRE GLI ADDETTI ALL'EMERGENZA
- * IN CASO DI INCENDIO ESTESO O DI ESPLOSIONE PROCEDERE IMMEDIATAMENTE AD AVVERTIRE TELEFONICAMENTE LA CENTRALE OPERATIVA DEI **VIGILI DEL FUOCO 115**
- * PROCEDERE ALL'EVACUAZIONE SECONDO LE ISTRUZIONI IMPARTITE DAGLI ADDETTI ALL'EMERGENZA
- * IN CASO DI FUMO CAMMINARE ABBASSATI ED EVENTUALMENTE CON FAZZOLETTI BAGNATI DAVANTI ALLA BOCCA
- * I CITTADINI, I VISITATORI, I MANUTENTORI SARANNO ACCOMPAGNATI PRESSO I PUNTI DI RACCOLTA DAGLI ADDETTI ALL'EMERGENZA

IN CASO DI TERREMOTO

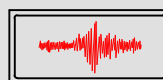

- * NON URLARE E NON CREARE PANICO
- * NELL'EDIFICIO: RIPARARSI SOTTO UNA TRAVE PORTANTE O SOTTO LO STIPITE DI UNA PORTA
- * ALLONTANARSI DALLE VETRINE, DALLE BACHECHE, DAL MATERIALE ESPOSTO
- * ALLA FINE DELLA SCOSSA USCIRE DALL'EDIFICIO SENZA CORRERE, SEGUENDO LE INDICAZIONI DEGLI ADDETTI ALL'EMERGENZA E PRESTANDO ATTENZIONE A SOLAI, SCALE, ALLESTIMENTI, VETRINE, BACHECHE O ALTRI ELEMENTI PERICOLANTI
- * NON USARE L'ASCENSORE
- * PER GLI ADDETTI ANTINCENDIO: SGANCIARE GLI INTERRUTTORI GENERALI DELLA CORRENTE ELETTRICA
- * UNA VOLTA USCITI DALL'EDIFICIO RAGGIUNGERE UNO SPAZIO APERTO LONTANO DAGLI EDIFICI, DALLE LINEE ELETTRICHE E DALLE SUPERFICI VETRATE
- * I CITTADINI, I VISITATORI, I MANUTENTORI SARANNO ACCOMPAGNATI PRESSO I PUNTI DI RACCOLTA DAGLI ADDETTI ALL'EMERGENZA

IN CASO DI PRIMO SOCCORSO



POSIZIONE DELLE CASSETTE DI PRIMO SOCCORSO

POSIZIONE DEL TELEFONO DA CUI EFFETTUARE CHIAMATE DI EMERGENZA

- * NON URLARE E NON CREARE PANICO
- * AVVERTIRE GLI ADDETTI ALL'EMERGENZA
- * IN CASO DI INFORTUNIO GRAVE PROCEDERE IMMEDIATAMENTE AD AVVERTIRE TELEFONICAMENTE LA CENTRALE OPERATIVA DI **EMERGENZA SANITARIA 118**

IN CASO DI EVACUAZIONE DI EMERGENZA



ABBANDONARE IL LUOGO DI LAVORO SERVENDOSI DEGLI APPOSITI PERCORSI E DELLE USCITE DI EMERGENZA

I VISITATORI DIVERSAMENTE ABILI SARANNO ASSISTITI DA ADDETTI ALL'EMERGENZA APPPOSITAMENTE DEDICATI

- * NON URLARE E NON CREARE PANICO
- * PROCEDERE ALL'EVACUAZIONE SECONDO LE ISTRUZIONI INDICATE E CHE VERRANNO COMUNQUE IMPARTITE DAGLI ADDETTI ALL'EMERGENZA
- * LE PERSONE DISABILI O CON SCARSE CAPACITA' MOTORIE DEVONO ESSERE ACCOMPAGNATE DALLE PERSONE INCARICATE ALL'ESTERNO O PRESSO I LUOGHI CALMI PREDISPOSTI
- * I CITTADINI, I VISITATORI, I MANUTENTORI SARANNO ACCOMPAGNATI PRESSO I PUNTI DI RACCOLTA DAGLI ADDETTI ALL'EMERGENZA

PIANO PRIMO

-  TELEFONO
-  CASSETTE DI PRIMO SOCCORSO
-  ESTINTORE
-  COPERTA ANTIFIAMMA
-  PULSANTE MANUALE ALLARME INCENDIO
-  ARMADIO D.P.I. ANTINCENDIO
-  PERCORSO DI USCITA D'EMERGENZA
-  AREE NON ACCESSIBILI AL PUBBLICO

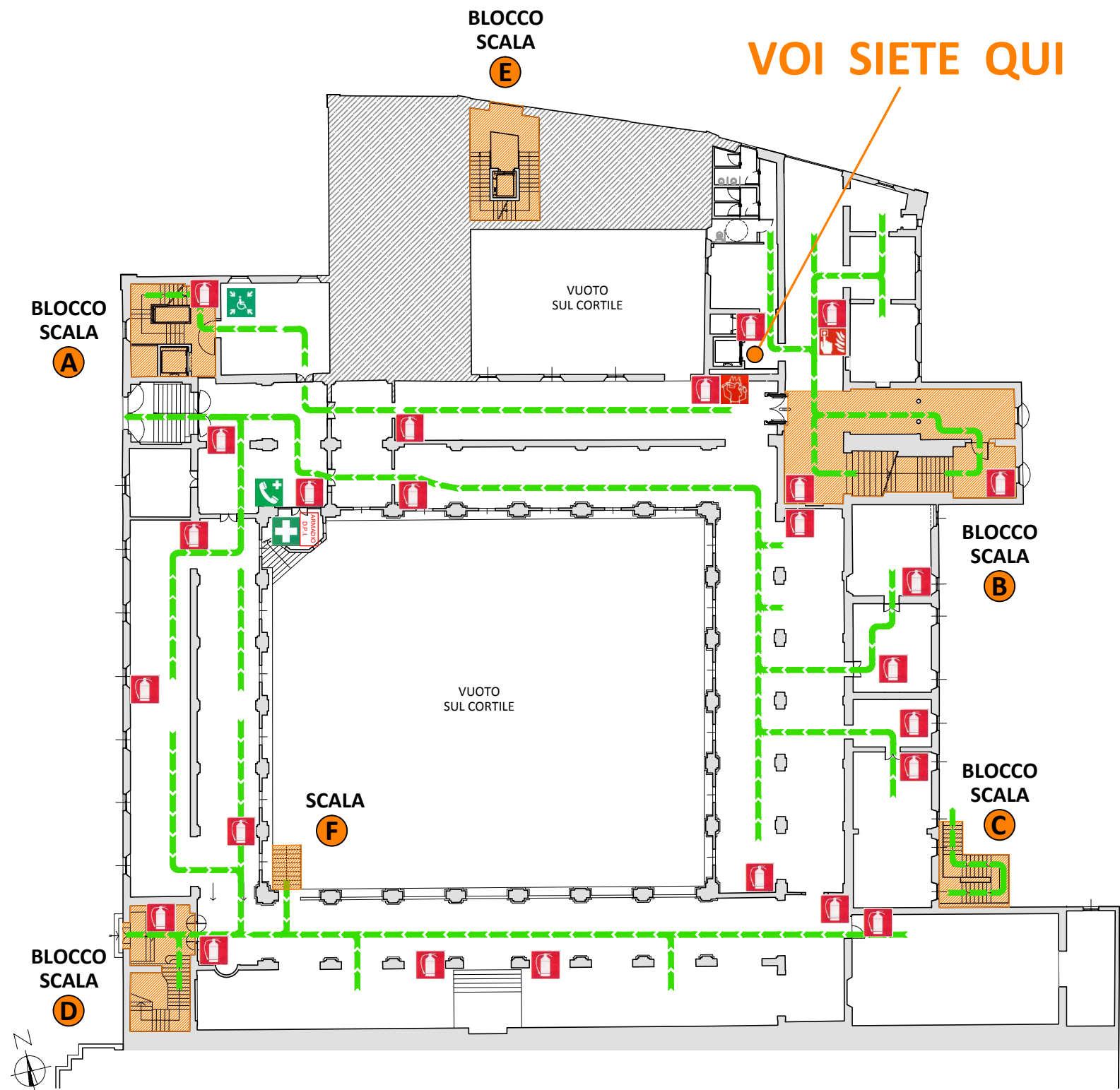

NUMERI PRONTO INTERVENTO

CHIUNQUE VERIFICHI UNA SITUAZIONE DI PERICOLO DEVE IMMEDIATAMENTE INFORMARE GLI ADDETTI ALLA SICUREZZA CHE PROVVEDERANNO AD ATTIVARE LE MISURE DI SOCCORSO ADEGUATE AL CASO

	FIRE EMERGENCY	URGENCE EN CAS D'INCENDIE	EMERGENCIA DE INCENDIO
EMERGENZA INCENDIO - V.V.F.			115

	MEDICAL EMERGENCY	URGENCE SANITAIRE	EMERGENCIA DE SALUD
EMERGENZA SANITARIA			118

NUMERO EMERGENZA	112
COMANDO POLIZIA MUNICIPALE	0522/4000
CENTRO ANTIVELENI MILANO	02/66101029
CENTRO ANTIVELENI FIRENZE	055/7947819
ENEL - EMERGENZA GUASTI ENERGIA ELETTRICA	803500
IREN SPA - EMERGENZA GAS E ACQUA	PRONTO INTERVENTO 800/343434
DIRIGENTE AREA	ARCH. MASSIMO MAGNANI
DIRETTORE MUSEI - RESPONSABILE EMERGENZA	DOTT.SSA ELISABETTA FARIOLI
VICE RESPONSABILE EMERGENZA	ANTONIO FABBRIS
CENTRALE OPERATIVA MANUTENZIONI	0522/456008
NUCLEO PREVENZIONE E PROTEZIONE GEOM. STEFANO FONTANILI	0522/456368 - 0522/456845

IN CASO DI INCENDIO



UTILIZZARE I MEZZI ANTINCENDIO IN DOTAZIONE: ESTINTORI E IDRANTI SECONDO LE PROCEDURE

- * NON URLARE E NON CREARE PANICO
- * AVVERTIRE GLI ADDETTI ALL'EMERGENZA
- * IN CASO DI INCENDIO ESTESO O DI ESPLOSIONE PROCEDERE IMMEDIATAMENTE AD AVVERTIRE TELEFONICAMENTE LA CENTRALE OPERATIVA DEI **VIGILI DEL FUOCO 115**
- * PROCEDERE ALL'EVACUAZIONE SECONDO LE ISTRUZIONI IMPARTITE DAGLI ADDETTI ALL'EMERGENZA
- * IN CASO DI FUMO CAMMINARE ABBASSATI ED EVENTUALMENTE CON FAZZOLETTI BAGNATI DAVANTI ALLA BOCCA
- * I CITTADINI, I VISITATORI, I MANUTENTORI SARANNO ACCOMPAGNATI PRESSO I PUNTI DI RACCOLTA DAGLI ADDETTI ALL'EMERGENZA

IN CASO DI TERREMOTO

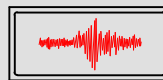

- * NON URLARE E NON CREARE PANICO
- * NELL'EDIFICIO: RIPARARSI SOTTO UNA TRAVE PORTANTE O SOTTO LO STIPITE DI UNA PORTA
- * ALLONTANARSI DALLE VETRINE, DALLE BACHECHE, DAL MATERIALE ESPOSTO
- * ALLA FINE DELLA SCOSSA USCIRE DALL'EDIFICIO SENZA CORRERE, SEGUENDO LE INDICAZIONI DEGLI ADDETTI ALL'EMERGENZA E PRESTANDO ATTENZIONE A SOLAI, SCALE, ALLESTIMENTI, VETRINE, BACHECHE O ALTRI ELEMENTI PERICOLANTI
- * NON USARE L'ASCENSORE
- * PER GLI ADDETTI ANTINCENDIO: SGANCIARE GLI INTERRUTTORI GENERALI DELLA CORRENTE ELETTRICA
- * UNA VOLTA USCITI DALL'EDIFICIO RAGGIUNGERE UNO SPAZIO APERTO LONTANO DAGLI EDIFICI, DALLE LINEE ELETTRICHE E DALLE SUPERFICI VETRATE
- * I CITTADINI, I VISITATORI, I MANUTENTORI SARANNO ACCOMPAGNATI PRESSO I PUNTI DI RACCOLTA DAGLI ADDETTI ALL'EMERGENZA

IN CASO DI PRIMO SOCCORSO



POSIZIONE DELLE CASSETTE DI PRIMO SOCCORSO

POSIZIONE DEL TELEFONO DA CUI EFFETTUARE CHIAMATE DI EMERGENZA

- * NON URLARE E NON CREARE PANICO
- * AVVERTIRE GLI ADDETTI ALL'EMERGENZA
- * IN CASO DI INFORTUNIO GRAVE PROCEDERE IMMEDIATAMENTE AD AVVERTIRE TELEFONICAMENTE LA CENTRALE OPERATIVA DI **EMERGENZA SANITARIA 118**

IN CASO DI EVACUAZIONE DI EMERGENZA



ABBANDONARE IL LUOGO DI LAVORO SERVENDOSI DEGLI APPOSITI PERCORSI E DELLE USCITE DI EMERGENZA

I VISITATORI DIVERSAMENTE ABILI SARANNO ASSISTITI DA ADDETTI ALL'EMERGENZA APPPOSITAMENTE DEDICATI

- * NON URLARE E NON CREARE PANICO
- * PROCEDERE ALL'EVACUAZIONE SECONDO LE ISTRUZIONI INDICATE E CHE VERRANNO COMUNQUE IMPARTITE DAGLI ADDETTI ALL'EMERGENZA
- * LE PERSONE DISABILI O CON SCARSE CAPACITA' MOTORIE DEVONO ESSERE ACCOMPAGNATE DALLE PERSONE INCARICATE ALL'ESTERNO O PRESSO I LUOGHI CALMI PREDISPOSTI
- * I CITTADINI, I VISITATORI, I MANUTENTORI SARANNO ACCOMPAGNATI PRESSO I PUNTI DI RACCOLTA DAGLI ADDETTI ALL'EMERGENZA

PIANO PRIMO

-  TELEFONO
-  CASSETTE DI PRIMO SOCCORSO
-  ESTINTORE
-  COPERTA ANTIFIAMMA
-  PULSANTE MANUALE ALLARME INCENDIO
-  ARMADIO D.P.I. ANTINCENDIO
-  PERCORSO DI USCITA D'EMERGENZA
-  AREE NON ACCESSIBILI AL PUBBLICO

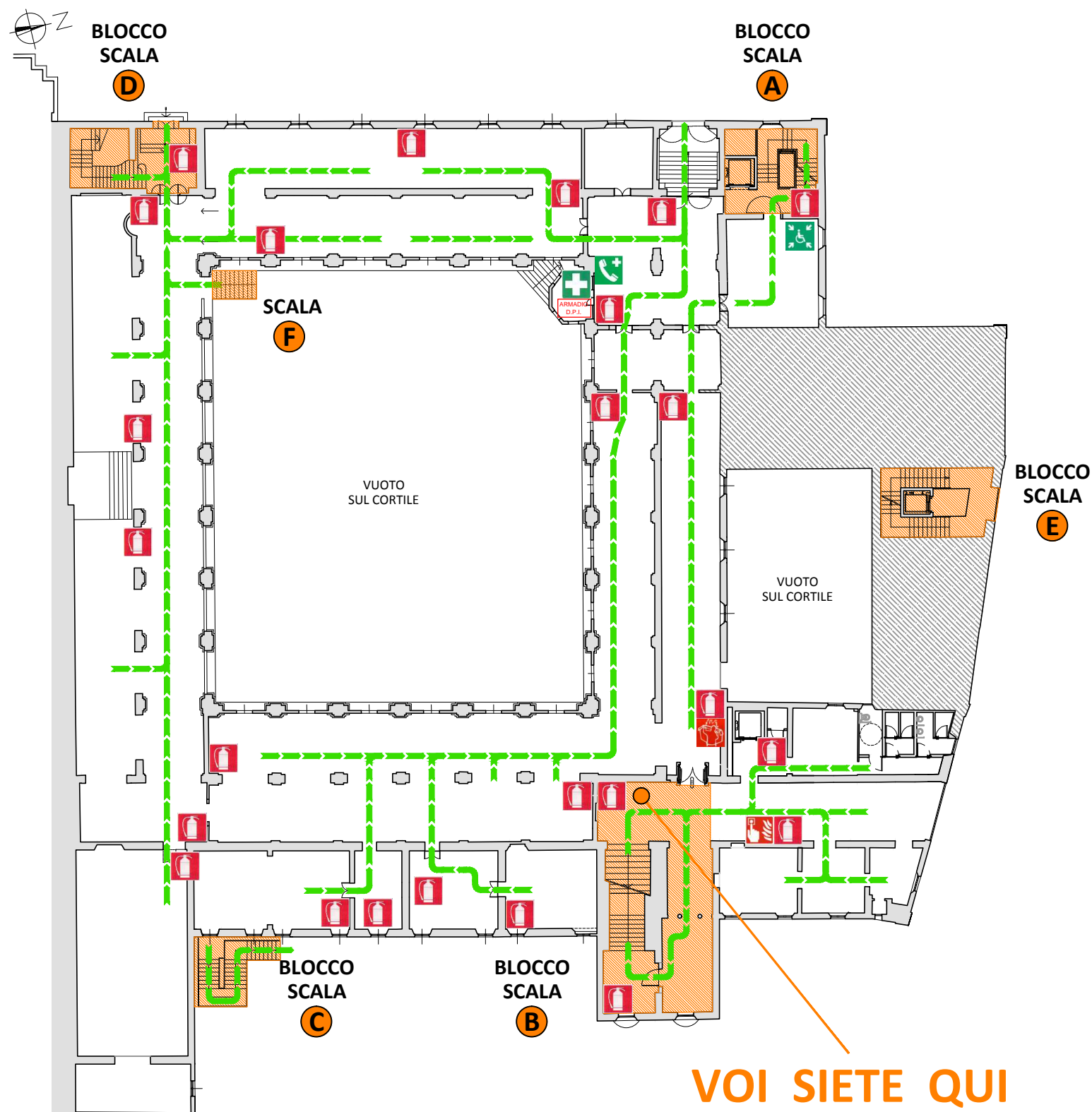

NUMERI PRONTO INTERVENTO

CHIUNQUE VERIFICHI UNA SITUAZIONE DI PERICOLO DEVE IMMEDIATAMENTE INFORMARE GLI ADDETTI ALLA SICUREZZA CHE PROVVEDERANNO AD ATTIVARE LE MISURE DI SOCCORSO ADEGUATE AL CASO

	FIRE EMERGENCY	URGENCE EN CAS D'INCENDIE	EMERGENCIA DE INCENDIO
EMERGENZA INCENDIO - V.V.F.			115

	MEDICAL EMERGENCY	URGENCE SANITAIRE	EMERGENCIA DE SALUD
EMERGENZA SANITARIA			118

NUMERO EMERGENZA	112
COMANDO POLIZIA MUNICIPALE	0522/4000
CENTRO ANTIVELENI MILANO	02/66101029
CENTRO ANTIVELENI FIRENZE	055/7947819
ENEL - EMERGENZA GUASTI ENERGIA ELETTRICA	803500
IREN SPA - EMERGENZA GAS E ACQUA	PRONTO INTERVENTO 800/343434
DIRIGENTE AREA	ARCH. MASSIMO MAGNANI
DIRETTORE MUSEI - RESPONSABILE EMERGENZA	DOTT.SSA ELISABETTA FARIOLI
VICE RESPONSABILE EMERGENZA	ANTONIO FABBRIS
CENTRALE OPERATIVA MANUTENZIONI	0522/456008
NUCLEO PREVENZIONE E PROTEZIONE GEOM. STEFANO FONTANILI	0522/456368 - 0522/456845

IN CASO DI INCENDIO



UTILIZZARE I MEZZI ANTINCENDIO IN DOTAZIONE: ESTINTORI E IDRANTI SECONDO LE PROCEDURE

- * NON URLARE E NON CREARE PANICO
- * AVVERTIRE GLI ADDETTI ALL'EMERGENZA
- * IN CASO DI INCENDIO ESTESO O DI ESPLOSIONE PROCEDERE IMMEDIATAMENTE AD AVVERTIRE TELEFONICAMENTE LA CENTRALE OPERATIVA DEI **VIGILI DEL FUOCO 115**
- * PROCEDERE ALL'EVACUAZIONE SECONDO LE ISTRUZIONI IMPARTITE DAGLI ADDETTI ALL'EMERGENZA
- * IN CASO DI FUMO CAMMINARE ABBASSATI ED EVENTUALMENTE CON FAZZOLETTI BAGNATI DAVANTI ALLA BOCCA
- * I CITTADINI, I VISITATORI, I MANUTENTORI SARANNO ACCOMPAGNATI PRESSO I PUNTI DI RACCOLTA DAGLI ADDETTI ALL'EMERGENZA

IN CASO DI TERREMOTO

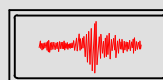

- * NON URLARE E NON CREARE PANICO
- * NELL'EDIFICIO: RIPARARSI SOTTO UNA TRAVE PORTANTE O SOTTO LO STIPITE DI UNA PORTA
- * ALLONTANARSI DALLE VETRINE, DALLE BACHECHE, DAL MATERIALE ESPOSTO
- * ALLA FINE DELLA SCOSSA USCIRE DALL'EDIFICIO SENZA CORRERE, SEGUENDO LE INDICAZIONI DEGLI ADDETTI ALL'EMERGENZA E PRESTANDO ATTENZIONE A SOLAI, SCALE, ALLESTIMENTI, VETRINE, BACHECHE O ALTRI ELEMENTI PERICOLANTI
- * NON USARE L'ASCENSORE
- * PER GLI ADDETTI ANTINCENDIO: SGANCIARE GLI INTERRUTTORI GENERALI DELLA CORRENTE ELETTRICA
- * UNA VOLTA USCITI DALL'EDIFICIO RAGGIUNGERE UNO SPAZIO APERTO LONTANO DAGLI EDIFICI, DALLE LINEE ELETTRICHE E DALLE SUPERFICI VETRATE
- * I CITTADINI, I VISITATORI, I MANUTENTORI SARANNO ACCOMPAGNATI PRESSO I PUNTI DI RACCOLTA DAGLI ADDETTI ALL'EMERGENZA

IN CASO DI PRIMO SOCCORSO



POSIZIONE DELLE CASSETTE DI PRIMO SOCCORSO

POSIZIONE DEL TELEFONO DA CUI EFFETTUARE CHIAMATE DI EMERGENZA

- * NON URLARE E NON CREARE PANICO
- * AVVERTIRE GLI ADDETTI ALL'EMERGENZA
- * IN CASO DI INFORTUNIO GRAVE PROCEDERE IMMEDIATAMENTE AD AVVERTIRE TELEFONICAMENTE LA CENTRALE OPERATIVA DI **EMERGENZA SANITARIA 118**

IN CASO DI EVACUAZIONE DI EMERGENZA



ABBANDONARE IL LUOGO DI LAVORO SERVENDOSI DEGLI APPOSITI PERCORSI E DELLE USCITE DI EMERGENZA

I VISITATORI DIVERSAMENTE ABILI SARANNO ASSISTITI DA ADDETTI ALL'EMERGENZA APPPOSITAMENTE DEDICATI

- * NON URLARE E NON CREARE PANICO
- * PROCEDERE ALL'EVACUAZIONE SECONDO LE ISTRUZIONI INDICATE E CHE VERRANNO COMUNQUE IMPARTITE DAGLI ADDETTI ALL'EMERGENZA
- * LE PERSONE DISABILI O CON SCARSE CAPACITA' MOTORIE DEVONO ESSERE ACCOMPAGNATE DALLE PERSONE INCARICATE ALL'ESTERNO O PRESSO I LUOGHI CALMI PREDISPOSTI
- * I CITTADINI, I VISITATORI, I MANUTENTORI SARANNO ACCOMPAGNATI PRESSO I PUNTI DI RACCOLTA DAGLI ADDETTI ALL'EMERGENZA

PIANO PRIMO

-  TELEFONO
-  CASSETTE DI PRIMO SOCCORSO
-  ESTINTORE
-  COPERTA ANTIFIAMMA
-  PULSANTE MANUALE ALLARME INCENDIO
-  ARMADIO D.P.I. ANTINCENDIO
-  PERCORSO DI USCITA D'EMERGENZA
-  AREE NON ACCESSIBILI AL PUBBLICO

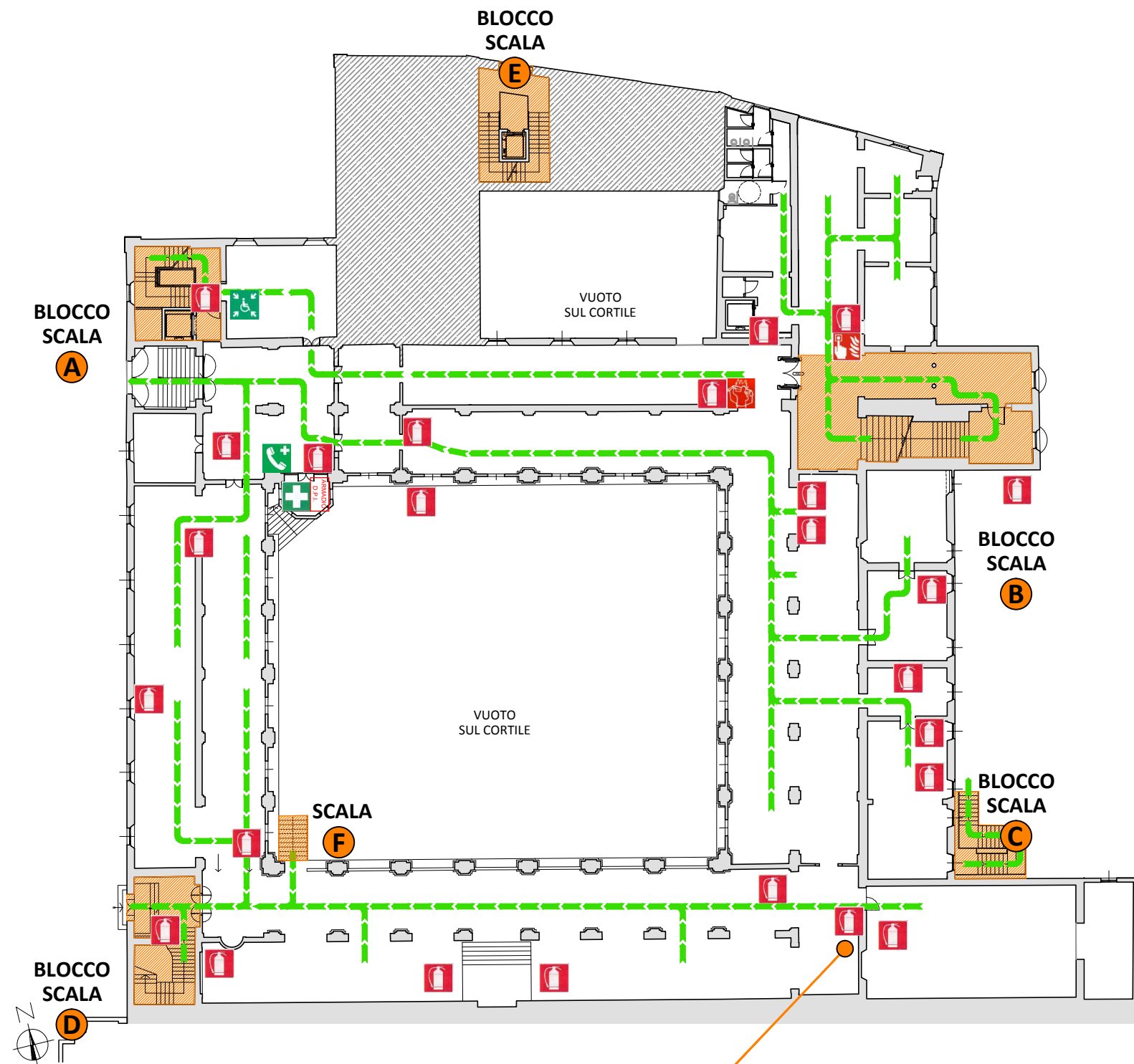

VOI SIETE QUI

NUMERI PRONTO INTERVENTO

CHIUNQUE VERIFICHI UNA SITUAZIONE DI PERICOLO DEVE IMMEDIATAMENTE INFORMARE GLI ADDETTI ALLA SICUREZZA CHE PROVVEDERANNO AD ATTIVARE LE MISURE DI SOCCORSO ADEGUATE AL CASO

	FIRE EMERGENCY	URGENCE EN CAS D'INCENDIE	EMERGENCIA DE INCENDIO
EMERGENZA INCENDIO - V.V.F.			115

	MEDICAL EMERGENCY	URGENCE SANITAIRE	EMERGENCIA DE SALUD
EMERGENZA SANITARIA			118

NUMERO EMERGENZA	112
COMANDO POLIZIA MUNICIPALE	0522/4000
CENTRO ANTIVELENI MILANO	02/66101029
CENTRO ANTIVELENI FIRENZE	055/7947819
ENEL - EMERGENZA GUASTI ENERGIA ELETTRICA	803500
IREN SPA - EMERGENZA GAS E ACQUA	PRONTO INTERVENTO 800/343434
DIRIGENTE AREA	ARCH. MASSIMO MAGNANI
DIRETTORE MUSEI - RESPONSABILE EMERGENZA	DOTT.SSA ELISABETTA FARIOLI
VICE RESPONSABILE EMERGENZA	ANTONIO FABBRIS
CENTRALE OPERATIVA MANUTENZIONI	0522/456008
NUCLEO PREVENZIONE E PROTEZIONE GEOM. STEFANO FONTANILI	0522/456368 - 0522/456845

IN CASO DI INCENDIO



UTILIZZARE I MEZZI ANTINCENDIO IN DOTAZIONE: ESTINTORI E IDRANTI SECONDO LE PROCEDURE

- * NON URLARE E NON CREARE PANICO
- * AVVERTIRE GLI ADDETTI ALL'EMERGENZA
- * IN CASO DI INCENDIO ESTESO O DI ESPLOSIONE PROCEDERE IMMEDIATAMENTE AD AVVERTIRE TELEFONICAMENTE LA CENTRALE OPERATIVA DEI **VIGILI DEL FUOCO 115**
- * PROCEDERE ALL'EVACUAZIONE SECONDO LE ISTRUZIONI IMPARTITE DAGLI ADDETTI ALL'EMERGENZA
- * IN CASO DI FUMO CAMMINARE ABBASSATI ED EVENTUALMENTE CON FAZZOLETTI BAGNATI DAVANTI ALLA BOCCA
- * I CITTADINI, I VISITATORI, I MANUTENTORI SARANNO ACCOMPAGNATI PRESSO I PUNTI DI RACCOLTA DAGLI ADDETTI ALL'EMERGENZA

IN CASO DI TERREMOTO

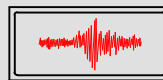

- * NON URLARE E NON CREARE PANICO
- * NELL'EDIFICIO: RIPARARSI SOTTO UNA TRAVE PORTANTE O SOTTO LO STIPITE DI UNA PORTA
- * ALLONTANARSI DALLE VETRINE, DALLE BACHECHE, DAL MATERIALE ESPOSTO
- * ALLA FINE DELLA SCOSSA USCIRE DALL'EDIFICIO SENZA CORRERE, SEGUENDO LE INDICAZIONI DEGLI ADDETTI ALL'EMERGENZA E PRESTANDO ATTENZIONE A SOLAI, SCALE, ALLESTIMENTI, VETRINE, BACHECHE O ALTRI ELEMENTI PERICOLANTI
- * NON USARE L'ASCENSORE
- * PER GLI ADDETTI ANTINCENDIO: SGANCIARE GLI INTERRUTTORI GENERALI DELLA CORRENTE ELETTRICA
- * UNA VOLTA USCITI DALL'EDIFICIO RAGGIUNGERE UNO SPAZIO APERTO LONTANO DAGLI EDIFICI, DALLE LINEE ELETTRICHE E DALLE SUPERFICI VETRATE
- * I CITTADINI, I VISITATORI, I MANUTENTORI SARANNO ACCOMPAGNATI PRESSO I PUNTI DI RACCOLTA DAGLI ADDETTI ALL'EMERGENZA

IN CASO DI PRIMO SOCCORSO



POSIZIONE DELLE CASSETTE DI PRIMO SOCCORSO

POSIZIONE DEL TELEFONO DA CUI EFFETTUARE CHIAMATE DI EMERGENZA

- * NON URLARE E NON CREARE PANICO
- * AVVERTIRE GLI ADDETTI ALL'EMERGENZA
- * IN CASO DI INFORTUNIO GRAVE PROCEDERE IMMEDIATAMENTE AD AVVERTIRE TELEFONICAMENTE LA CENTRALE OPERATIVA DI **EMERGENZA SANITARIA 118**

IN CASO DI EVACUAZIONE DI EMERGENZA



ABBANDONARE IL LUOGO DI LAVORO SERVENDOSI DEGLI APPOSITI PERCORSI E DELLE USCITE DI EMERGENZA

I VISITATORI DIVERSAMENTE ABILI SARANNO ASSISTITI DA ADDETTI ALL'EMERGENZA APPPOSITAMENTE DEDICATI

- * NON URLARE E NON CREARE PANICO
- * PROCEDERE ALL'EVACUAZIONE SECONDO LE ISTRUZIONI INDICATE E CHE VERRANNO COMUNQUE IMPARTITE DAGLI ADDETTI ALL'EMERGENZA
- * LE PERSONE DISABILI O CON SCARSE CAPACITA' MOTORIE DEVONO ESSERE ACCOMPAGNATE DALLE PERSONE INCARICATE ALL'ESTERNO O PRESSO I LUOGHI CALMI PREDISPOSTI
- * I CITTADINI, I VISITATORI, I MANUTENTORI SARANNO ACCOMPAGNATI PRESSO I PUNTI DI RACCOLTA DAGLI ADDETTI ALL'EMERGENZA

PIANO PRIMO

-  TELEFONO
-  CASSETTE DI PRIMO SOCCORSO
-  ESTINTORE
-  COPERTA ANTIFIAMMA
-  PULSANTE MANUALE ALLARME INCENDIO
-  ARMADIO D.P.I. ANTINCENDIO
-  PERCORSO DI USCITA D'EMERGENZA
-  AREE NON ACCESSIBILI AL PUBBLICO

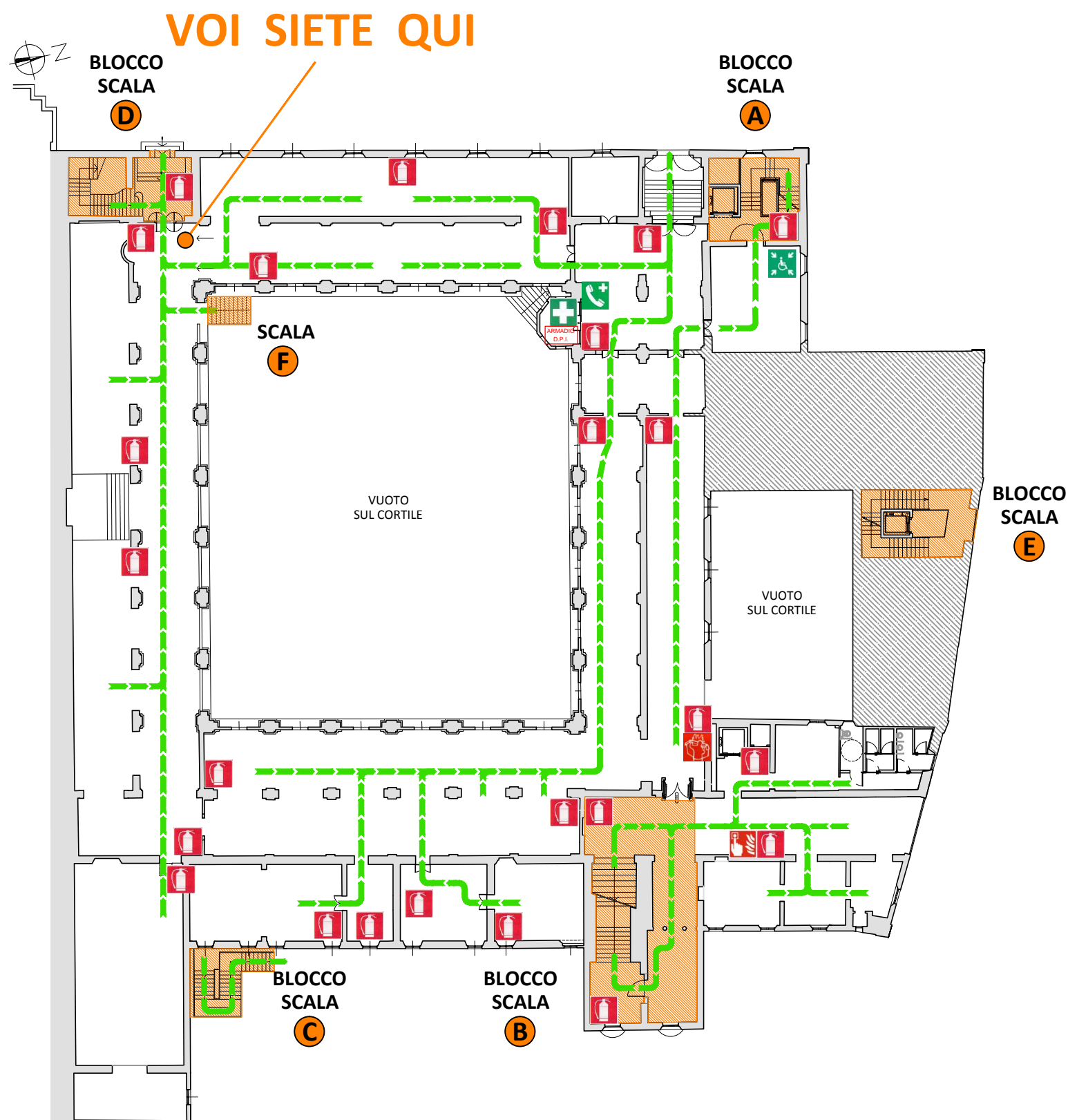

NUMERI PRONTO INTERVENTO

CHIUNQUE VERIFICHI UNA SITUAZIONE DI PERICOLO DEVE IMMEDIATAMENTE INFORMARE GLI ADDETTI ALLA SICUREZZA CHE PROVVEDERANNO AD ATTIVARE LE MISURE DI SOCCORSO ADEGUATE AL CASO

	FIRE EMERGENCY	URGENCE EN CAS D'INCENDIE	EMERGENCIA DE INCENDIO
EMERGENZA INCENDIO - V.V.F.			115

	MEDICAL EMERGENCY	URGENCE SANITAIRE	EMERGENCIA DE SALUD
EMERGENZA SANITARIA			118

NUMERO EMERGENZA	112
COMANDO POLIZIA MUNICIPALE	0522/4000
CENTRO ANTIVELENI MILANO	02/66101029
CENTRO ANTIVELENI FIRENZE	055/7947819
ENEL - EMERGENZA GUASTI ENERGIA ELETTRICA	803500
IREN SPA - EMERGENZA GAS E ACQUA	PRONTO INTERVENTO 800/343434
DIRIGENTE AREA	ARCH. MASSIMO MAGNANI
DIRETTORE MUSEI - RESPONSABILE EMERGENZA	DOTT.SSA ELISABETTA FARIOLI
VICE RESPONSABILE EMERGENZA	ANTONIO FABBRIS
CENTRALE OPERATIVA MANUTENZIONI	0522/456008
NUCLEO PREVENZIONE E PROTEZIONE GEOM. STEFANO FONTANILI	0522/456368 - 0522/456845

IN CASO DI INCENDIO



UTILIZZARE I MEZZI ANTINCENDIO IN DOTAZIONE: ESTINTORI E IDRANTI SECONDO LE PROCEDURE

- * NON URLARE E NON CREARE PANICO
- * AVVERTIRE GLI ADDETTI ALL'EMERGENZA
- * IN CASO DI INCENDIO ESTESO O DI ESPLOSIONE PROCEDERE IMMEDIATAMENTE AD AVVERTIRE TELEFONICAMENTE LA CENTRALE OPERATIVA DEI **VIGILI DEL FUOCO 115**
- * PROCEDERE ALL'EVACUAZIONE SECONDO LE ISTRUZIONI IMPARTITE DAGLI ADDETTI ALL'EMERGENZA
- * IN CASO DI FUMO CAMMINARE ABBASSATI ED EVENTUALMENTE CON FAZZOLETTI BAGNATI DAVANTI ALLA BOCCA
- * I CITTADINI, I VISITATORI, I MANUTENTORI SARANNO ACCOMPAGNATI PRESSO I PUNTI DI RACCOLTA DAGLI ADDETTI ALL'EMERGENZA

IN CASO DI TERREMOTO

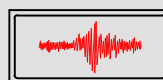

- * NON URLARE E NON CREARE PANICO
- * NELL'EDIFICIO: RIPARARSI SOTTO UNA TRAVE PORTANTE O SOTTO LO STIPITE DI UNA PORTA
- * ALLONTANARSI DALLE VETRINE, DALLE BACHECHE, DAL MATERIALE ESPOSTO
- * ALLA FINE DELLA SCOSSA USCIRE DALL'EDIFICIO SENZA CORRERE, SEGUENDO LE INDICAZIONI DEGLI ADDETTI ALL'EMERGENZA E PRESTANDO ATTENZIONE A SOLAI, SCALE, ALLESTIMENTI, VETRINE, BACHECHE O ALTRI ELEMENTI PERICOLANTI
- * NON USARE L'ASCENSORE
- * PER GLI ADDETTI ANTINCENDIO: SGANCIARE GLI INTERRUTTORI GENERALI DELLA CORRENTE ELETTRICA
- * UNA VOLTA USCITI DALL'EDIFICIO RAGGIUNGERE UNO SPAZIO APERTO LONTANO DAGLI EDIFICI, DALLE LINEE ELETTRICHE E DALLE SUPERFICI VETRATE
- * I CITTADINI, I VISITATORI, I MANUTENTORI SARANNO ACCOMPAGNATI PRESSO I PUNTI DI RACCOLTA DAGLI ADDETTI ALL'EMERGENZA

IN CASO DI PRIMO SOCCORSO



POSIZIONE DELLE CASSETTE DI PRIMO SOCCORSO

POSIZIONE DEL TELEFONO DA CUI EFFETTUARE CHIAMATE DI EMERGENZA

- * NON URLARE E NON CREARE PANICO
- * AVVERTIRE GLI ADDETTI ALL'EMERGENZA
- * IN CASO DI INFORTUNIO GRAVE PROCEDERE IMMEDIATAMENTE AD AVVERTIRE TELEFONICAMENTE LA CENTRALE OPERATIVA DI **EMERGENZA SANITARIA 118**

IN CASO DI EVACUAZIONE DI EMERGENZA







ABBANDONARE IL LUOGO DI LAVORO SERVENDOSI DEGLI APPOSITI PERCORSI E DELLE USCITE DI EMERGENZA

I VISITATORI DIVERSAMENTE ABILI SARANNO ASSISTITI DA ADDETTI ALL'EMERGENZA APPPOSITAMENTE DEDICATI

- * NON URLARE E NON CREARE PANICO
- * PROCEDERE ALL'EVACUAZIONE SECONDO LE ISTRUZIONI INDICATE E CHE VERRANNO COMUNQUE IMPARTITE DAGLI ADDETTI ALL'EMERGENZA
- * LE PERSONE DISABILI O CON SCARSE CAPACITA' MOTORIE DEVONO ESSERE ACCOMPAGNATE DALLE PERSONE INCARICATE ALL'ESTERNO O PRESSO I LUOGHI CALMI PREDISPOSTI
- * I CITTADINI, I VISITATORI, I MANUTENTORI SARANNO ACCOMPAGNATI PRESSO I PUNTI DI RACCOLTA DAGLI ADDETTI ALL'EMERGENZA

PIANO AMMEZZATO

-  ESTINTORE
-  PULSANTE MANUALE ALLARME INCENDIO
-  PERCORSO DI USCITA D'EMERGENZA
-  AREE NON ACCESSIBILI AL PUBBLICO

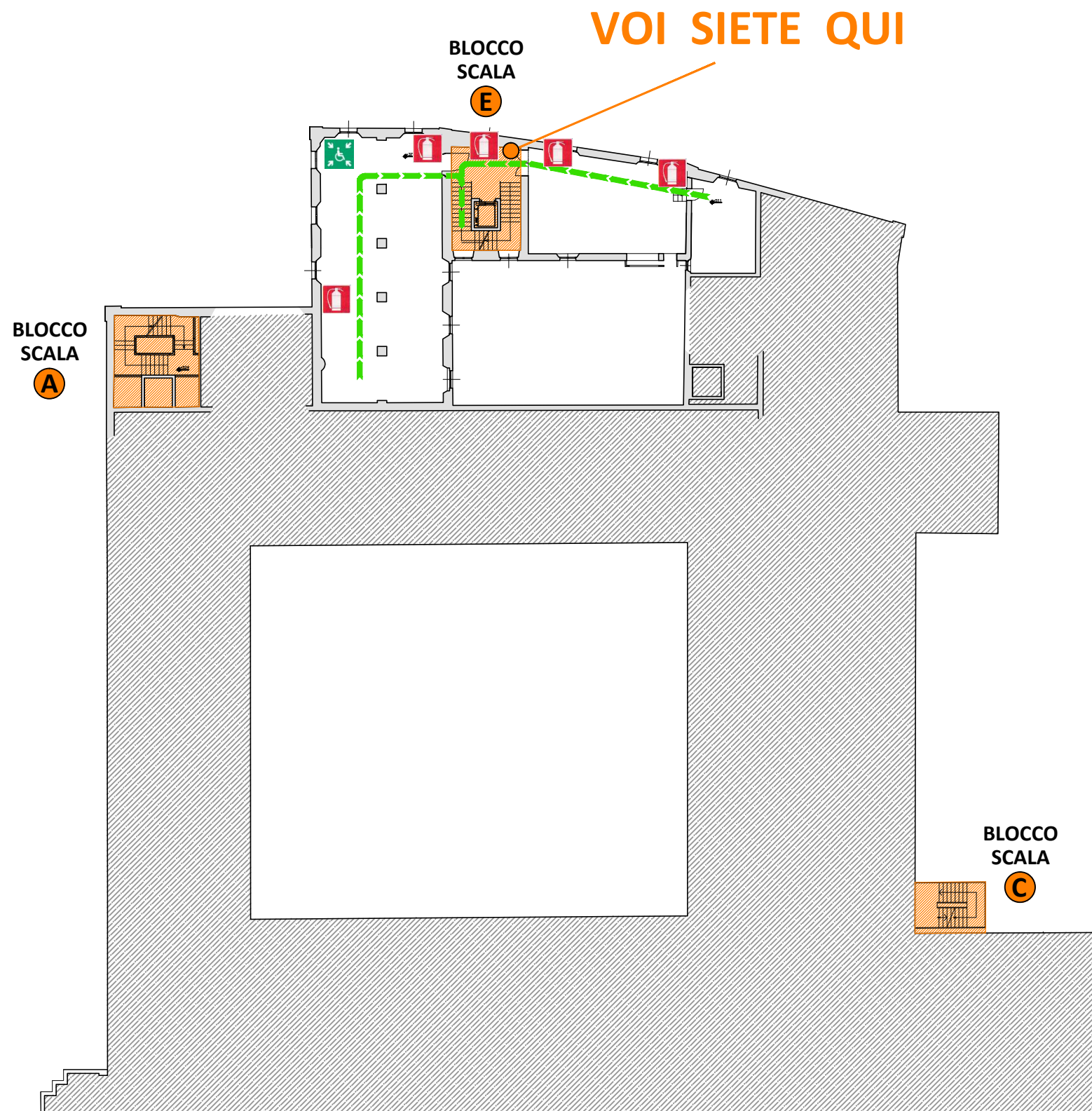

NUMERI PRONTO INTERVENTO

CHIUNQUE VERIFICHI UNA SITUAZIONE DI PERICOLO DEVE IMMEDIATAMENTE INFORMARE GLI ADDETTI ALLA SICUREZZA CHE PROVVEDERANNO AD ATTIVARE LE MISURE DI SOCCORSO ADEGUATE AL CASO

	FIRE EMERGENCY	URGENCE EN CAS D'INCENDIE	EMERGENCIA DE INCENDIO
EMERGENZA INCENDIO - VV.F.			115

	MEDICAL EMERGENCY	URGENCE SANITAIRE	EMERGENCIA DE SALUD
EMERGENZA SANITARIA			118

NUMERO EMERGENZA	112
COMANDO POLIZIA MUNICIPALE	0522/4000
CENTRO ANTIVELENI MILANO	02/66101029
CENTRO ANTIVELENI FIRENZE	055/7947819
ENEL - EMERGENZA GUASTI ENERGIA ELETTRICA	803500
IREN SPA - EMERGENZA GAS E ACQUA	PRONTO INTERVENTO 800/343434
DIRIGENTE AREA	ARCH. MASSIMO MAGNANI
DIRETTORE MUSEI - RESPONSABILE EMERGENZA	DOTT.SSA ELISABETTA FARIOLI
VICE RESPONSABILE EMERGENZA	ANTONIO FABBRIS
CENTRALE OPERATIVA MANUTENZIONI	0522/456008
NUCLEO PREVENZIONE E PROTEZIONE GEOM. STEFANO FONTANILI	0522/456368 - 0522/456845

IN CASO DI INCENDIO



UTILIZZARE I MEZZI ANTINCENDIO IN DOTAZIONE: ESTINTORI E IDRANTI SECONDO LE PROCEDURE

- * NON URLARE E NON CREARE PANICO
- * AVVERTIRE GLI ADDETTI ALL'EMERGENZA
- * IN CASO DI INCENDIO ESTESO O DI ESPLOSIONE PROCEDERE IMMEDIATAMENTE AD AVVERTIRE TELEFONICAMENTE LA CENTRALE OPERATIVA DEI **VIGILI DEL FUOCO 115**
- * PROCEDERE ALL'EVACUAZIONE SECONDO LE ISTRUZIONI IMPARTITE DAGLI ADDETTI ALL'EMERGENZA
- * IN CASO DI FUMO CAMMINARE ABBASSATI ED EVENTUALMENTE CON FAZZOLETTI BAGNATI DAVANTI ALLA BOCCA
- * I CITTADINI, I VISITATORI, I MANUTENTORI SARANNO ACCOMPAGNATI PRESSO I PUNTI DI RACCOLTA DAGLI ADDETTI ALL'EMERGENZA

IN CASO DI TERREMOTO

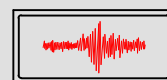

- * NON URLARE E NON CREARE PANICO
- * NELL'EDIFICIO: RIPARARSI SOTTO UNA TRAVE PORTANTE O SOTTO LO STIPITE DI UNA PORTA
- * ALLONTANARSI DALLE VETRINE, DALLE BACHECHE, DAL MATERIALE ESPOSTO
- * ALLA FINE DELLA SCOSSA USCIRE DALL'EDIFICIO SENZA CORRERE, SEGUENDO LE INDICAZIONI DEGLI ADDETTI ALL'EMERGENZA E PRESTANDO ATTENZIONE A SOLAI, SCALE, ALLESTIMENTI, VETRINE, BACHECHE O ALTRI ELEMENTI PERICOLANTI
- * NON USARE L'ASCENSORE
- * PER GLI ADDETTI ANTINCENDIO: SGANCIARE GLI INTERRUTTORI GENERALI DELLA CORRENTE ELETTRICA
- * UNA VOLTA USCITI DALL'EDIFICIO RAGGIUNGERE UNO SPAZIO APERTO LONTANO DAGLI EDIFICI, DALLE LINEE ELETTRICHE E DALLE SUPERFICI VETRATE
- * I CITTADINI, I VISITATORI, I MANUTENTORI SARANNO ACCOMPAGNATI PRESSO I PUNTI DI RACCOLTA DAGLI ADDETTI ALL'EMERGENZA

IN CASO DI PRIMO SOCCORSO



POSIZIONE DELLE CASSETTE DI PRIMO SOCCORSO

POSIZIONE DEL TELEFONO DA CUI EFFETTUARE CHIAMATE DI EMERGENZA

- * NON URLARE E NON CREARE PANICO
- * AVVERTIRE GLI ADDETTI ALL'EMERGENZA
- * IN CASO DI INFORTUNIO GRAVE PROCEDERE IMMEDIATAMENTE AD AVVERTIRE TELEFONICAMENTE LA CENTRALE OPERATIVA DI **EMERGENZA SANITARIA 118**

IN CASO DI EVACUAZIONE DI EMERGENZA







ABBANDONARE IL LUOGO DI LAVORO SERVENDOSI DEGLI APPOSITI PERCORSI E DELLE USCITE DI EMERGENZA

I VISITATORI DIVERSAMENTE ABILI SARANNO ASSISTITI DA ADDETTI ALL'EMERGENZA APPPOSITAMENTE DEDICATI

- * NON URLARE E NON CREARE PANICO
- * PROCEDERE ALL'EVACUAZIONE SECONDO LE ISTRUZIONI INDICATE E CHE VERRANNO COMUNQUE IMPARTITE DAGLI ADDETTI ALL'EMERGENZA
- * LE PERSONE DISABILI O CON SCARSE CAPACITA' MOTORIE DEVONO ESSERE ACCOMPAGNATE DALLE PERSONE INCARICATE ALL'ESTERNO O PRESSO I LUOGHI CALMI PREDISPOSTI
- * I CITTADINI, I VISITATORI, I MANUTENTORI SARANNO ACCOMPAGNATI PRESSO I PUNTI DI RACCOLTA DAGLI ADDETTI ALL'EMERGENZA

PIANO SECONDO

-  ESTINTORE
-  IDRANTE
-  PULSANTE MANUALE ALLARME INCENDIO
-  PERCORSO DI USCITA D'EMERGENZA
-  AREE NON ACCESSIBILI AL PUBBLICO

VOI SIETE QUI

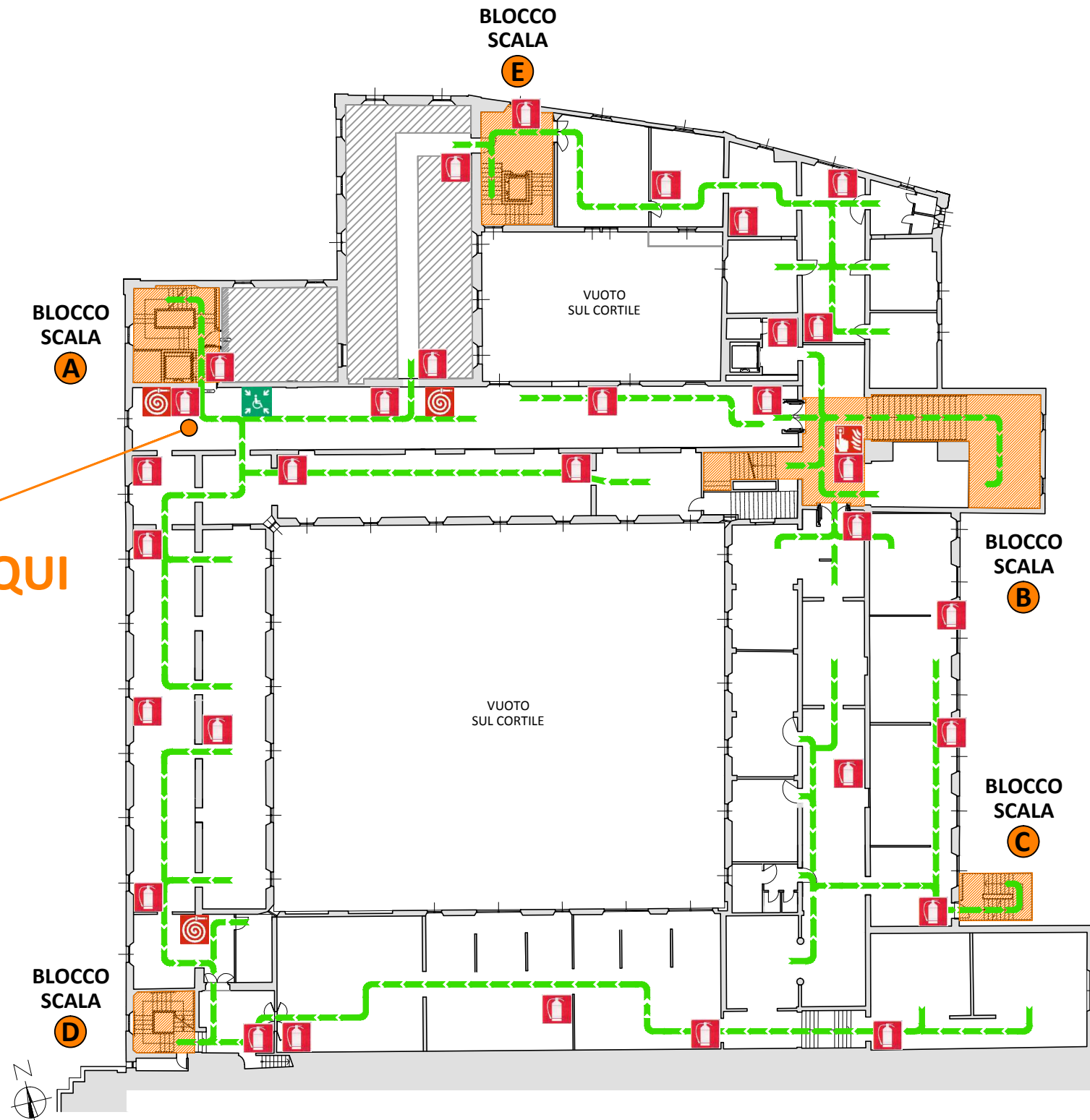

NUMERI PRONTO INTERVENTO

CHIUNQUE VERIFICHI UNA SITUAZIONE DI PERICOLO DEVE IMMEDIATAMENTE INFORMARE GLI ADDETTI ALLA SICUREZZA CHE PROVVEDERANNO AD ATTIVARE LE MISURE DI SOCCORSO ADEGUATE AL CASO

	FIRE EMERGENCY	URGENCE EN CAS D'INCENDIE	EMERGENCIA DE INCENDIO
EMERGENZA INCENDIO - VV.F.			115

	MEDICAL EMERGENCY	URGENCE SANITAIRE	EMERGENCIA DE SALUD
EMERGENZA SANITARIA			118

NUMERO EMERGENZA	112
COMANDO POLIZIA MUNICIPALE	0522/4000
CENTRO ANTIVELENI MILANO	02/66101029
CENTRO ANTIVELENI FIRENZE	055/7947819
ENEL - EMERGENZA GUASTI ENERGIA ELETTRICA	803500
IREN SPA - EMERGENZA GAS E ACQUA	PRONTO INTERVENTO 800/343434
DIRIGENTE AREA	ARCH. MASSIMO MAGNANI
DIRETTORE MUSEI - RESPONSABILE EMERGENZA	DOTT.SSA ELISABETTA FARIOLI
VICE RESPONSABILE EMERGENZA	ANTONIO FABBRIS
CENTRALE OPERATIVA MANUTENZIONI	0522/456008
NUCLEO PREVENZIONE E PROTEZIONE GEOM. STEFANO FONTANILI	0522/456368 - 0522/456845

IN CASO DI INCENDIO



UTILIZZARE I MEZZI ANTINCENDIO IN DOTAZIONE: ESTINTORI E IDRANTI SECONDO LE PROCEDURE

- * NON URLARE E NON CREARE PANICO
- * AVVERTIRE GLI ADDETTI ALL'EMERGENZA
- * IN CASO DI INCENDIO ESTESO O DI ESPLOSIONE PROCEDERE IMMEDIATAMENTE AD AVVERTIRE TELEFONICAMENTE LA CENTRALE OPERATIVA DEI **VIGILI DEL FUOCO 115**
- * PROCEDERE ALL'EVACUAZIONE SECONDO LE ISTRUZIONI IMPARTITE DAGLI ADDETTI ALL'EMERGENZA
- * IN CASO DI FUMO CAMMINARE ABBASSATI ED EVENTUALMENTE CON FAZZOLETTI BAGNATI DAVANTI ALLA BOCCA
- * I CITTADINI, I VISITATORI, I MANUTENTORI SARANNO ACCOMPAGNATI PRESSO I PUNTI DI RACCOLTA DAGLI ADDETTI ALL'EMERGENZA

IN CASO DI TERREMOTO

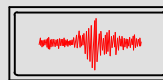

- * NON URLARE E NON CREARE PANICO
- * NELL'EDIFICIO: RIPARARSI SOTTO UNA TRAVE PORTANTE O SOTTO LO STIPITE DI UNA PORTA
- * ALLONTANARSI DALLE VETRINE, DALLE BACHECHE, DAL MATERIALE ESPOSTO
- * ALLA FINE DELLA SCOSSA USCIRE DALL'EDIFICIO SENZA CORRERE, SEGUENDO LE INDICAZIONI DEGLI ADDETTI ALL'EMERGENZA E PRESTANDO ATTENZIONE A SOLAI, SCALE, ALLESTIMENTI, VETRINE, BACHECHE O ALTRI ELEMENTI PERICOLANTI
- * NON USARE L'ASCENSORE
- * PER GLI ADDETTI ANTINCENDIO: SGANCIARE GLI INTERRUTTORI GENERALI DELLA CORRENTE ELETTRICA
- * UNA VOLTA USCITI DALL'EDIFICIO RAGGIUNGERE UNO SPAZIO APERTO LONTANO DAGLI EDIFICI, DALLE LINEE ELETTRICHE E DALLE SUPERFICI VETRATE
- * I CITTADINI, I VISITATORI, I MANUTENTORI SARANNO ACCOMPAGNATI PRESSO I PUNTI DI RACCOLTA DAGLI ADDETTI ALL'EMERGENZA

IN CASO DI PRIMO SOCCORSO



POSIZIONE DELLE CASSETTE DI PRIMO SOCCORSO

POSIZIONE DEL TELEFONO DA CUI EFFETTUARE CHIAMATE DI EMERGENZA

- * NON URLARE E NON CREARE PANICO
- * AVVERTIRE GLI ADDETTI ALL'EMERGENZA
- * IN CASO DI INFORTUNIO GRAVE PROCEDERE IMMEDIATAMENTE AD AVVERTIRE TELEFONICAMENTE LA CENTRALE OPERATIVA DI **EMERGENZA SANITARIA 118**

IN CASO DI EVACUAZIONE DI EMERGENZA







ABBANDONARE IL LUOGO DI LAVORO SERVENDOSI DEGLI APPOSITI PERCORSI E DELLE USCITE DI EMERGENZA

I VISITATORI DIVERSAMENTE ABILI SARANNO ASSISTITI DA ADDETTI ALL'EMERGENZA APPPOSITAMENTE DEDICATI

- * NON URLARE E NON CREARE PANICO
- * PROCEDERE ALL'EVACUAZIONE SECONDO LE ISTRUZIONI INDICATE E CHE VERRANNO COMUNQUE IMPARTITE DAGLI ADDETTI ALL'EMERGENZA
- * LE PERSONE DISABILI O CON SCARSE CAPACITA' MOTORIE DEVONO ESSERE ACCOMPAGNATE DALLE PERSONE INCARICATE ALL'ESTERNO O PRESSO I LUOGHI CALMI PREDISPOSTI
- * I CITTADINI, I VISITATORI, I MANUTENTORI SARANNO ACCOMPAGNATI PRESSO I PUNTI DI RACCOLTA DAGLI ADDETTI ALL'EMERGENZA

PIANO SECONDO

-  ESTINTORE
-  IDRANTE
-  PULSANTE MANUALE ALLARME INCENDIO
-  PERCORSO DI USCITA D'EMERGENZA
-  AREE NON ACCESSIBILI AL PUBBLICO

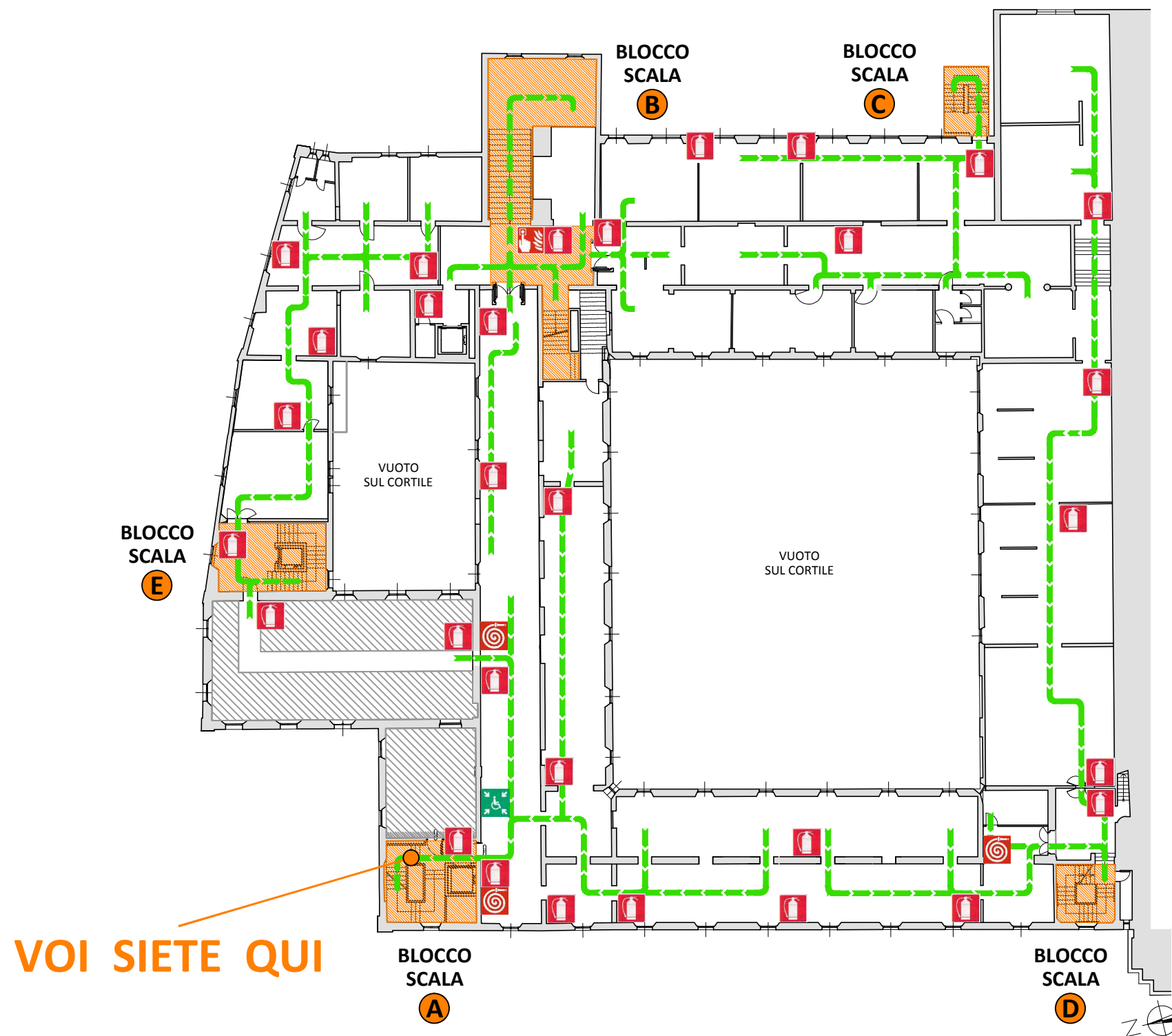

VOI SIETE QUI

NUMERI PRONTO INTERVENTO

CHIUNQUE VERIFICHI UNA SITUAZIONE DI PERICOLO DEVE IMMEDIATAMENTE INFORMARE GLI ADDETTI ALLA SICUREZZA CHE PROVVEDERANNO AD ATTIVARE LE MISURE DI SOCCORSO ADEGUATE AL CASO

	FIRE EMERGENCY	URGENCE EN CAS D'INCENDIE	EMERGENCIA DE INCENDIO
EMERGENZA INCENDIO - V.V.F.			115

	MEDICAL EMERGENCY	URGENCE SANITAIRE	EMERGENCIA DE SALUD
EMERGENZA SANITARIA			118

NUMERO EMERGENZA	112
COMANDO POLIZIA MUNICIPALE	0522/4000
CENTRO ANTIVELENI MILANO	02/66101029
CENTRO ANTIVELENI FIRENZE	055/7947819
ENEL - EMERGENZA GUASTI ENERGIA ELETTRICA	803500
IREN SPA - EMERGENZA GAS E ACQUA	PRONTO INTERVENTO 800/343434
DIRIGENTE AREA	ARCH. MASSIMO MAGNANI
DIRETTORE MUSEI - RESPONSABILE EMERGENZA	DOTT.SSA ELISABETTA FARIOLI
VICE RESPONSABILE EMERGENZA	ANTONIO FABBRIS
CENTRALE OPERATIVA MANUTENZIONI	0522/456008
NUCLEO PREVENZIONE E PROTEZIONE GEOM. STEFANO FONTANILI	0522/456368 - 0522/456845

IN CASO DI INCENDIO



UTILIZZARE I MEZZI ANTINCENDIO IN DOTAZIONE: ESTINTORI E IDRANTI SECONDO LE PROCEDURE

- * NON URLARE E NON CREARE PANICO
- * AVVERTIRE GLI ADDETTI ALL'EMERGENZA
- * IN CASO DI INCENDIO ESTESO O DI ESPLOSIONE PROCEDERE IMMEDIATAMENTE AD AVVERTIRE TELEFONICAMENTE LA CENTRALE OPERATIVA DEI VIGILI DEL FUOCO 115
- * PROCEDERE ALL'EVACUAZIONE SECONDO LE ISTRUZIONI IMPARTITE DAGLI ADDETTI ALL'EMERGENZA
- * IN CASO DI FUMO CAMMINARE ABBASSATI ED EVENTUALMENTE CON FAZZOLETTI BAGNATI DAVANTI ALLA BOCCA
- * I CITTADINI, I VISITATORI, I MANUTENTORI SARANNO ACCOMPAGNATI PRESSO I PUNTI DI RACCOLTA DAGLI ADDETTI ALL'EMERGENZA

IN CASO DI TERREMOTO

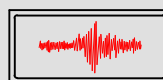

- * NON URLARE E NON CREARE PANICO
- * NELL'EDIFICIO: RIPARARSI SOTTO UNA TRAVE PORTANTE O SOTTO LO STIPITE DI UNA PORTA
- * ALLONTANARSI DALLE VETRINE, DALLE BACHECHE, DAL MATERIALE ESPOSTO
- * ALLA FINE DELLA SCOSSA USCIRE DALL'EDIFICIO SENZA CORRERE, SEGUENDO LE INDICAZIONI DEGLI ADDETTI ALL'EMERGENZA E PRESTANDO ATTENZIONE A SOLAI, SCALE, ALLESTIMENTI, VETRINE, BACHECHE O ALTRI ELEMENTI PERICOLANTI
- * NON USARE L'ASCENSORE
- * PER GLI ADDETTI ANTINCENDIO: SGANCIARE GLI INTERRUTTORI GENERALI DELLA CORRENTE ELETTRICA
- * UNA VOLTA USCITI DALL'EDIFICIO RAGGIUNGERE UNO SPAZIO APERTO LONTANO DAGLI EDIFICI, DALLE LINEE ELETTRICHE E DALLE SUPERFICI VETRATE
- * I CITTADINI, I VISITATORI, I MANUTENTORI SARANNO ACCOMPAGNATI PRESSO I PUNTI DI RACCOLTA DAGLI ADDETTI ALL'EMERGENZA

IN CASO DI PRIMO SOCCORSO



POSIZIONE DELLE CASSETTE DI PRIMO SOCCORSO

POSIZIONE DEL TELEFONO DA CUI EFFETTUARE CHIAMATE DI EMERGENZA

- * NON URLARE E NON CREARE PANICO
- * AVVERTIRE GLI ADDETTI ALL'EMERGENZA
- * IN CASO DI INFORTUNIO GRAVE PROCEDERE IMMEDIATAMENTE AD AVVERTIRE TELEFONICAMENTE LA CENTRALE OPERATIVA DI EMERGENZA SANITARIA 118

IN CASO DI EVACUAZIONE DI EMERGENZA







ABBANDONARE IL LUOGO DI LAVORO SERVENDOSI DEGLI APPOSITI PERCORSI E DELLE USCITE DI EMERGENZA

I VISITATORI DIVERSAMENTE ABILI SARANNO ASSISTITI DA ADDETTI ALL'EMERGENZA APPPOSITAMENTE DEDICATI

- * NON URLARE E NON CREARE PANICO
- * PROCEDERE ALL'EVACUAZIONE SECONDO LE ISTRUZIONI INDICATE E CHE VERRANNO COMUNQUE IMPARTITE DAGLI ADDETTI ALL'EMERGENZA
- * LE PERSONE DISABILI O CON SCARSE CAPACITA' MOTORIE DEVONO ESSERE ACCOMPAGNATE DALLE PERSONE INCARICATE ALL'ESTERNO O PRESSO I LUOGHI CALMI PREDISPOSTI
- * I CITTADINI, I VISITATORI, I MANUTENTORI SARANNO ACCOMPAGNATI PRESSO I PUNTI DI RACCOLTA DAGLI ADDETTI ALL'EMERGENZA

PIANO SECONDO

-  ESTINTORE
-  IDRANTE
-  PULSANTE MANUALE ALLARME INCENDIO
-  PERCORSO DI USCITA D'EMERGENZA
-  AREE NON ACCESSIBILI AL PUBBLICO

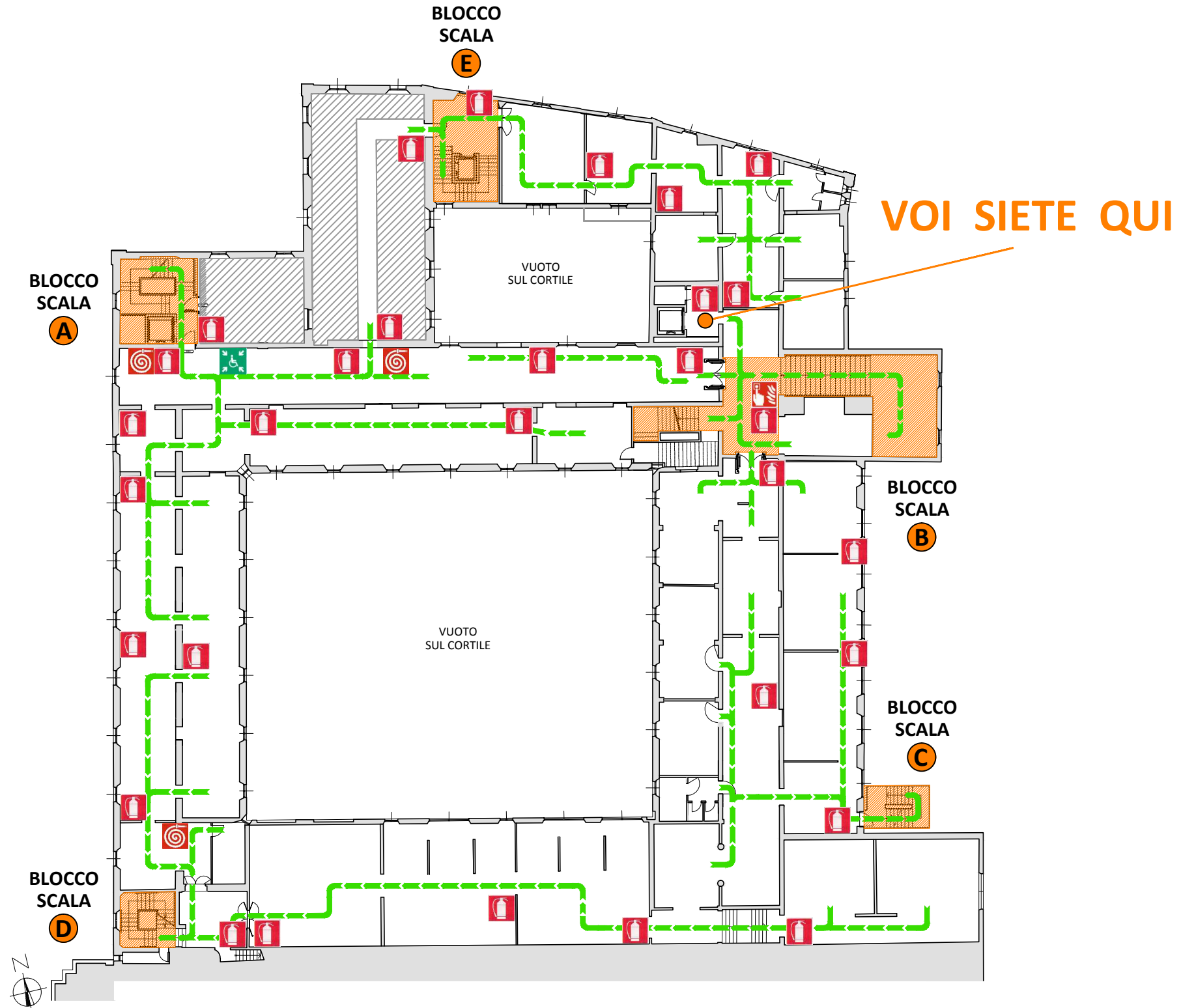

NUMERI PRONTO INTERVENTO

CHIUNQUE VERIFICHI UNA SITUAZIONE DI PERICOLO DEVE IMMEDIATAMENTE INFORMARE GLI ADDETTI ALLA SICUREZZA CHE PROVVEDERANNO AD ATTIVARE LE MISURE DI SOCCORSO ADEGUATE AL CASO

	FIRE EMERGENCY	URGENCE EN CAS D'INCENDIE	EMERGENCIA DE INCENDIO
EMERGENZA INCENDIO - V.V.F.			115

	MEDICAL EMERGENCY	URGENCE SANITAIRE	EMERGENCIA DE SALUD
EMERGENZA SANITARIA			118

NUMERO EMERGENZA	112
COMANDO POLIZIA MUNICIPALE	0522/4000
CENTRO ANTIVELENI MILANO	02/66101029
CENTRO ANTIVELENI FIRENZE	055/7947819
ENEL - EMERGENZA GUASTI ENERGIA ELETTRICA	803500
IREN SPA - EMERGENZA GAS E ACQUA	PRONTO INTERVENTO 800/343434
DIRIGENTE AREA	ARCH. MASSIMO MAGNANI
DIRETTORE MUSEI - RESPONSABILE EMERGENZA	DOTT.SSA ELISABETTA FARIOLI
VICE RESPONSABILE EMERGENZA	ANTONIO FABBRIS
CENTRALE OPERATIVA MANUTENZIONI	0522/456008
NUCLEO PREVENZIONE E PROTEZIONE GEOM. STEFANO FONTANILI	0522/456368 - 0522/456845

IN CASO DI INCENDIO



UTILIZZARE I MEZZI ANTINCENDIO IN DOTAZIONE: ESTINTORI E IDRANTI SECONDO LE PROCEDURE

- * NON URLARE E NON CREARE PANICO
- * AVVERTIRE GLI ADDETTI ALL'EMERGENZA
- * IN CASO DI INCENDIO ESTESO O DI ESPLOSIONE PROCEDERE IMMEDIATAMENTE AD AVVERTIRE TELEFONICAMENTE LA CENTRALE OPERATIVA DEI **VIGILI DEL FUOCO 115**
- * PROCEDERE ALL'EVACUAZIONE SECONDO LE ISTRUZIONI IMPARTITE DAGLI ADDETTI ALL'EMERGENZA
- * IN CASO DI FUMO CAMMINARE ABBASSATI ED EVENTUALMENTE CON FAZZOLETTI BAGNATI DAVANTI ALLA BOCCA
- * I CITTADINI, I VISITATORI, I MANUTENTORI SARANNO ACCOMPAGNATI PRESSO I PUNTI DI RACCOLTA DAGLI ADDETTI ALL'EMERGENZA

IN CASO DI TERREMOTO

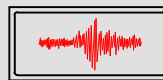

- * NON URLARE E NON CREARE PANICO
- * NELL'EDIFICIO: RIPARARSI SOTTO UNA TRAVE PORTANTE O SOTTO LO STIPITE DI UNA PORTA
- * ALLONTANARSI DALLE VETRINE, DALLE BACHECHE, DAL MATERIALE ESPOSTO
- * ALLA FINE DELLA SCOSSA USCIRE DALL'EDIFICIO SENZA CORRERE, SEGUENDO LE INDICAZIONI DEGLI ADDETTI ALL'EMERGENZA E PRESTANDO ATTENZIONE A SOLAI, SCALE, ALLESTIMENTI, VETRINE, BACHECHE O ALTRI ELEMENTI PERICOLANTI
- * NON USARE L'ASCENSORE
- * PER GLI ADDETTI ANTINCENDIO: SGANCIARE GLI INTERRUTTORI GENERALI DELLA CORRENTE ELETTRICA
- * UNA VOLTA USCITI DALL'EDIFICIO RAGGIUNGERE UNO SPAZIO APERTO LONTANO DAGLI EDIFICI, DALLE LINEE ELETTRICHE E DALLE SUPERFICI VETRATE
- * I CITTADINI, I VISITATORI, I MANUTENTORI SARANNO ACCOMPAGNATI PRESSO I PUNTI DI RACCOLTA DAGLI ADDETTI ALL'EMERGENZA

IN CASO DI PRIMO SOCCORSO



POSIZIONE DELLE CASSETTE DI PRIMO SOCCORSO

POSIZIONE DEL TELEFONO DA CUI EFFETTUARE CHIAMATE DI EMERGENZA

- * NON URLARE E NON CREARE PANICO
- * AVVERTIRE GLI ADDETTI ALL'EMERGENZA
- * IN CASO DI INFORTUNIO GRAVE PROCEDERE IMMEDIATAMENTE AD AVVERTIRE TELEFONICAMENTE LA CENTRALE OPERATIVA DI **EMERGENZA SANITARIA 118**

IN CASO DI EVACUAZIONE DI EMERGENZA







ABBANDONARE IL LUOGO DI LAVORO SERVENDOSI DEGLI APPOSITI PERCORSI E DELLE USCITE DI EMERGENZA

I VISITATORI DIVERSAMENTE ABILI SARANNO ASSISTITI DA ADDETTI ALL'EMERGENZA APPPOSITAMENTE DEDICATI

- * NON URLARE E NON CREARE PANICO
- * PROCEDERE ALL'EVACUAZIONE SECONDO LE ISTRUZIONI INDICATE E CHE VERRANNO COMUNQUE IMPARTITE DAGLI ADDETTI ALL'EMERGENZA
- * LE PERSONE DISABILI O CON SCARSE CAPACITA' MOTORIE DEVONO ESSERE ACCOMPAGNATE DALLE PERSONE INCARICATE ALL'ESTERNO O PRESSO I LUOGHI CALMI PREDISPOSTI
- * I CITTADINI, I VISITATORI, I MANUTENTORI SARANNO ACCOMPAGNATI PRESSO I PUNTI DI RACCOLTA DAGLI ADDETTI ALL'EMERGENZA

VOI SIETE QUI

PIANO SECONDO

-  ESTINTORE
-  IDRANTE
-  PULSANTE MANUALE ALLARME INCENDIO
-  PERCORSO DI USCITA D'EMERGENZA
-  AREE NON ACCESSIBILI AL PUBBLICO

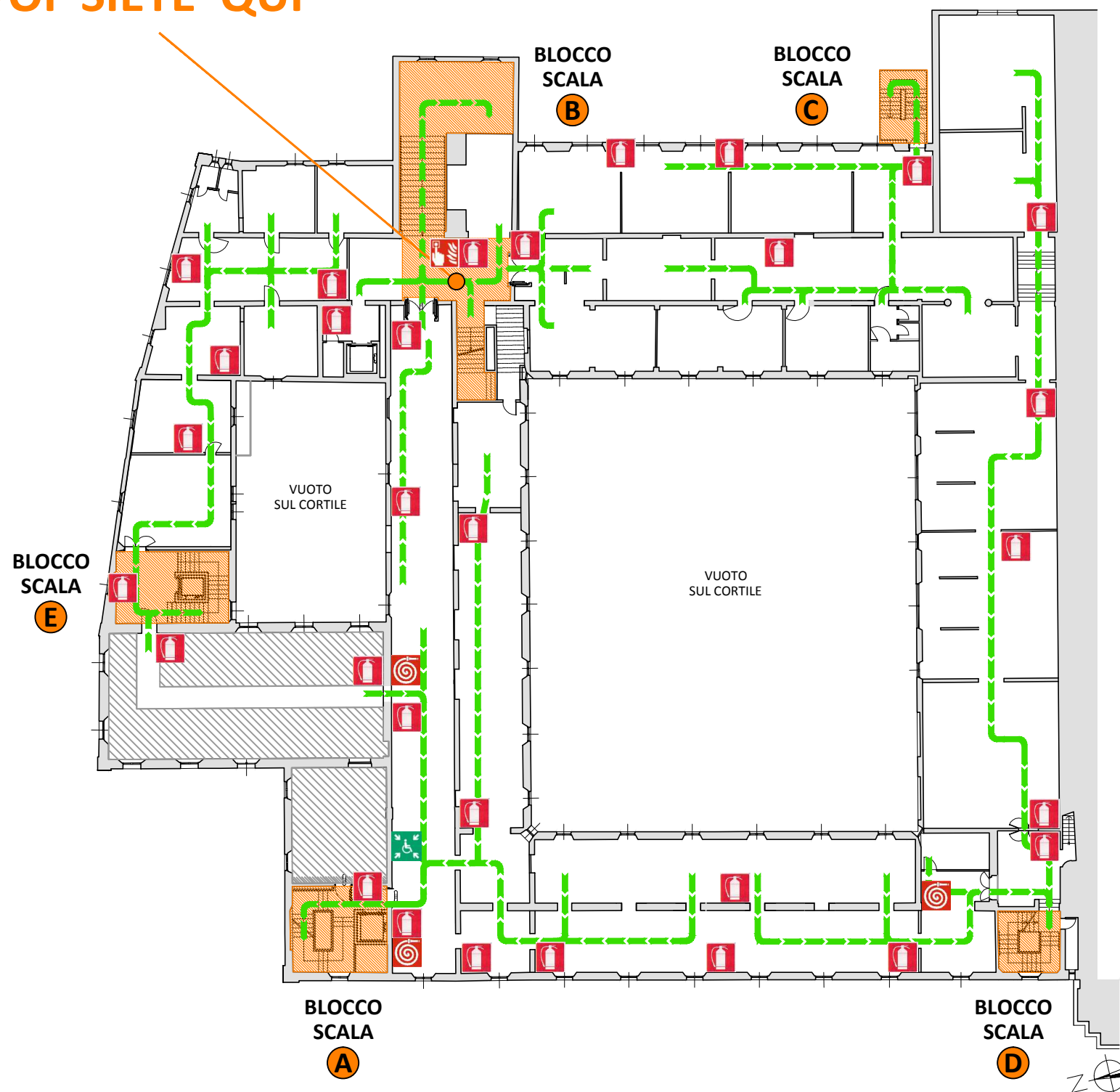

NUMERI PRONTO INTERVENTO

CHIUNQUE VERIFICHI UNA SITUAZIONE DI PERICOLO DEVE IMMEDIATAMENTE INFORMARE GLI ADDETTI ALLA SICUREZZA CHE PROVVEDERANNO AD ATTIVARE LE MISURE DI SOCCORSO ADEGUATE AL CASO

	FIRE EMERGENCY	URGENCE EN CAS D'INCENDIE	EMERGENCIA DE INCENDIO
EMERGENZA INCENDIO - V.V.F.			115

	MEDICAL EMERGENCY	URGENCE SANITAIRE	EMERGENCIA DE SALUD
EMERGENZA SANITARIA			118

NUMERO EMERGENZA	112
COMANDO POLIZIA MUNICIPALE	0522/4000
CENTRO ANTIVELENI MILANO	02/66101029
CENTRO ANTIVELENI FIRENZE	055/7947819
ENEL - EMERGENZA GUASTI ENERGIA ELETTRICA	803500
IREN SPA - EMERGENZA GAS E ACQUA	PRONTO INTERVENTO 800/343434
DIRIGENTE AREA	ARCH. MASSIMO MAGNANI
DIRETTORE MUSEI - RESPONSABILE EMERGENZA	DOTT.SSA ELISABETTA FARIOLI
VICE RESPONSABILE EMERGENZA	ANTONIO FABBRIS
CENTRALE OPERATIVA MANUTENZIONI	0522/456008
NUCLEO PREVENZIONE E PROTEZIONE GEOM. STEFANO FONTANILI	0522/456368 - 0522/456845

IN CASO DI INCENDIO



UTILIZZARE I MEZZI ANTINCENDIO IN DOTAZIONE: ESTINTORI E IDRANTI SECONDO LE PROCEDURE

- * NON URLARE E NON CREARE PANICO
- * AVVERTIRE GLI ADDETTI ALL'EMERGENZA
- * IN CASO DI INCENDIO ESTESO O DI ESPLOSIONE PROCEDERE IMMEDIATAMENTE AD AVVERTIRE TELEFONICAMENTE LA CENTRALE OPERATIVA DEI **VIGILI DEL FUOCO 115**
- * PROCEDERE ALL'EVACUAZIONE SECONDO LE ISTRUZIONI IMPARTITE DAGLI ADDETTI ALL'EMERGENZA
- * IN CASO DI FUMO CAMMINARE ABBASSATI ED EVENTUALMENTE CON FAZZOLETTI BAGNATI DAVANTI ALLA BOCCA
- * I CITTADINI, I VISITATORI, I MANUTENTORI SARANNO ACCOMPAGNATI PRESSO I PUNTI DI RACCOLTA DAGLI ADDETTI ALL'EMERGENZA

IN CASO DI TERREMOTO

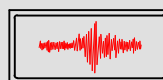

- * NON URLARE E NON CREARE PANICO
- * NELL'EDIFICIO: RIPARARSI SOTTO UNA TRAVE PORTANTE O SOTTO LO STIPITE DI UNA PORTA
- * ALLONTANARSI DALLE VETRINE, DALLE BACHECHE, DAL MATERIALE ESPOSTO
- * ALLA FINE DELLA SCOSSA USCIRE DALL'EDIFICIO SENZA CORRERE, SEGUENDO LE INDICAZIONI DEGLI ADDETTI ALL'EMERGENZA E PRESTANDO ATTENZIONE A SOLAI, SCALE, ALLESTIMENTI, VETRINE, BACHECHE O ALTRI ELEMENTI PERICOLANTI
- * NON USARE L'ASCENSORE
- * PER GLI ADDETTI ANTINCENDIO: SGANCIARE GLI INTERRUTTORI GENERALI DELLA CORRENTE ELETTRICA
- * UNA VOLTA USCITI DALL'EDIFICIO RAGGIUNGERE UNO SPAZIO APERTO LONTANO DAGLI EDIFICI, DALLE LINEE ELETTRICHE E DALLE SUPERFICI VETRATE
- * I CITTADINI, I VISITATORI, I MANUTENTORI SARANNO ACCOMPAGNATI PRESSO I PUNTI DI RACCOLTA DAGLI ADDETTI ALL'EMERGENZA

IN CASO DI PRIMO SOCCORSO



POSIZIONE DELLE CASSETTE DI PRIMO SOCCORSO

POSIZIONE DEL TELEFONO DA CUI EFFETTUARE CHIAMATE DI EMERGENZA

- * NON URLARE E NON CREARE PANICO
- * AVVERTIRE GLI ADDETTI ALL'EMERGENZA
- * IN CASO DI INFORTUNIO GRAVE PROCEDERE IMMEDIATAMENTE AD AVVERTIRE TELEFONICAMENTE LA CENTRALE OPERATIVA DI **EMERGENZA SANITARIA 118**

IN CASO DI EVACUAZIONE DI EMERGENZA







ABBANDONARE IL LUOGO DI LAVORO SERVENDOSI DEGLI APPOSITI PERCORSI E DELLE USCITE DI EMERGENZA

I VISITATORI DIVERSAMENTE ABILI SARANNO ASSISTITI DA ADDETTI ALL'EMERGENZA APPPOSITAMENTE DEDICATI

- * NON URLARE E NON CREARE PANICO
- * PROCEDERE ALL'EVACUAZIONE SECONDO LE ISTRUZIONI INDICATE E CHE VERRANNO COMUNQUE IMPARTITE DAGLI ADDETTI ALL'EMERGENZA
- * LE PERSONE DISABILI O CON SCARSE CAPACITA' MOTORIE DEVONO ESSERE ACCOMPAGNATE DALLE PERSONE INCARICATE ALL'ESTERNO O PRESSO I LUOGHI CALMI PREDISPOSTI
- * I CITTADINI, I VISITATORI, I MANUTENTORI SARANNO ACCOMPAGNATI PRESSO I PUNTI DI RACCOLTA DAGLI ADDETTI ALL'EMERGENZA

PIANO SECONDO

-  ESTINTORE
-  IDRANTE
-  PULSANTE MANUALE ALLARME INCENDIO
-  PERCORSO DI USCITA D'EMERGENZA
-  AREE NON ACCESSIBILI AL PUBBLICO

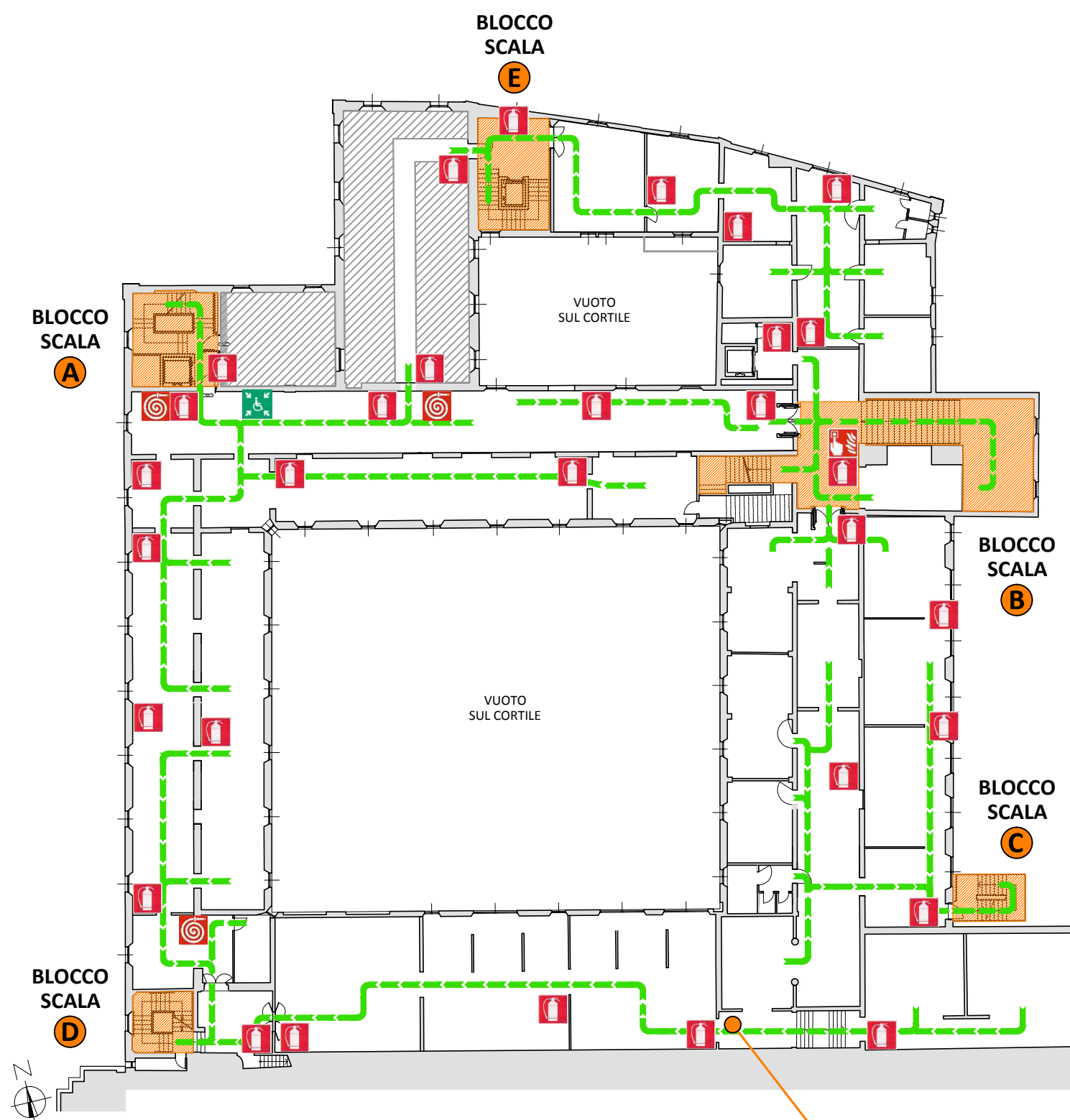

VOI SIETE QUI

NUMERI PRONTO INTERVENTO

CHIUNQUE VERIFICHI UNA SITUAZIONE DI PERICOLO DEVE IMMEDIATAMENTE INFORMARE GLI ADDETTI ALLA SICUREZZA CHE PROVVEDERANNO AD ATTIVARE LE MISURE DI SOCCORSO ADEGUATE AL CASO

	FIRE EMERGENCY	URGENCE EN CAS D'INCENDIE	EMERGENCIA DE INCENDIO
EMERGENZA INCENDIO - V.V.F.			115

	MEDICAL EMERGENCY	URGENCE SANITAIRE	EMERGENCIA DE SALUD
EMERGENZA SANITARIA			118

NUMERO EMERGENZA	112
COMANDO POLIZIA MUNICIPALE	0522/4000
CENTRO ANTIVELENI MILANO	02/66101029
CENTRO ANTIVELENI FIRENZE	055/7947819
ENEL - EMERGENZA GUASTI ENERGIA ELETTRICA	803500
IREN SPA - EMERGENZA GAS E ACQUA	PRONTO INTERVENTO 800/343434
DIRIGENTE AREA	ARCH. MASSIMO MAGNANI
DIRETTORE MUSEI - RESPONSABILE EMERGENZA	DOTT.SSA ELISABETTA FARIOLI
VICE RESPONSABILE EMERGENZA	ANTONIO FABBRIS
CENTRALE OPERATIVA MANUTENZIONI	0522/456008
NUCLEO PREVENZIONE E PROTEZIONE GEOM. STEFANO FONTANILI	0522/456368 - 0522/456845

IN CASO DI INCENDIO



UTILIZZARE I MEZZI ANTINCENDIO IN DOTAZIONE: ESTINTORI E IDRANTI SECONDO LE PROCEDURE

- * NON URLARE E NON CREARE PANICO
- * AVVERTIRE GLI ADDETTI ALL'EMERGENZA
- * IN CASO DI INCENDIO ESTESO O DI ESPLOSIONE PROCEDERE IMMEDIATAMENTE AD AVVERTIRE TELEFONICAMENTE LA CENTRALE OPERATIVA DEI **VIGILI DEL FUOCO 115**
- * PROCEDERE ALL'EVACUAZIONE SECONDO LE ISTRUZIONI IMPARTITE DAGLI ADDETTI ALL'EMERGENZA
- * IN CASO DI FUMO CAMMINARE ABBASSATI ED EVENTUALMENTE CON FAZZOLETTI BAGNATI DAVANTI ALLA BOCCA
- * I CITTADINI, I VISITATORI, I MANUTENTORI SARANNO ACCOMPAGNATI PRESSO I PUNTI DI RACCOLTA DAGLI ADDETTI ALL'EMERGENZA

IN CASO DI TERREMOTO

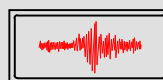

- * NON URLARE E NON CREARE PANICO
- * NELL'EDIFICIO: RIPARARSI SOTTO UNA TRAVE PORTANTE O SOTTO LO STIPITE DI UNA PORTA
- * ALLONTANARSI DALLE VETRINE, DALLE BACHECHE, DAL MATERIALE ESPOSTO
- * ALLA FINE DELLA SCOSSA USCIRE DALL'EDIFICIO SENZA CORRERE, SEGUENDO LE INDICAZIONI DEGLI ADDETTI ALL'EMERGENZA E PRESTANDO ATTENZIONE A SOLAI, SCALE, ALLESTIMENTI, VETRINE, BACHECHE O ALTRI ELEMENTI PERICOLANTI
- * NON USARE L'ASCENSORE
- * PER GLI ADDETTI ANTINCENDIO: SGANCIARE GLI INTERRUTTORI GENERALI DELLA CORRENTE ELETTRICA
- * UNA VOLTA USCITI DALL'EDIFICIO RAGGIUNGERE UNO SPAZIO APERTO LONTANO DAGLI EDIFICI, DALLE LINEE ELETTRICHE E DALLE SUPERFICI VETRATE
- * I CITTADINI, I VISITATORI, I MANUTENTORI SARANNO ACCOMPAGNATI PRESSO I PUNTI DI RACCOLTA DAGLI ADDETTI ALL'EMERGENZA

IN CASO DI PRIMO SOCCORSO



POSIZIONE DELLE CASSETTE DI PRIMO SOCCORSO

POSIZIONE DEL TELEFONO DA CUI EFFETTUARE CHIAMATE DI EMERGENZA

- * NON URLARE E NON CREARE PANICO
- * AVVERTIRE GLI ADDETTI ALL'EMERGENZA
- * IN CASO DI INFORTUNIO GRAVE PROCEDERE IMMEDIATAMENTE AD AVVERTIRE TELEFONICAMENTE LA CENTRALE OPERATIVA DI **EMERGENZA SANITARIA 118**

IN CASO DI EVACUAZIONE DI EMERGENZA







ABBANDONARE IL LUOGO DI LAVORO SERVENDOSI DEGLI APPOSITI PERCORSI E DELLE USCITE DI EMERGENZA

I VISITATORI DIVERSAMENTE ABILI SARANNO ASSISTITI DA ADDETTI ALL'EMERGENZA APPPOSITAMENTE DEDICATI

- * NON URLARE E NON CREARE PANICO
- * PROCEDERE ALL'EVACUAZIONE SECONDO LE ISTRUZIONI INDICATE E CHE VERRANNO COMUNQUE IMPARTITE DAGLI ADDETTI ALL'EMERGENZA
- * LE PERSONE DISABILI O CON SCARSE CAPACITA' MOTORIE DEVONO ESSERE ACCOMPAGNATE DALLE PERSONE INCARICATE ALL'ESTERNO O PRESSO I LUOGHI CALMI PREDISPOSTI
- * I CITTADINI, I VISITATORI, I MANUTENTORI SARANNO ACCOMPAGNATI PRESSO I PUNTI DI RACCOLTA DAGLI ADDETTI ALL'EMERGENZA

VOI SIETE QUI

PIANO SECONDO

-  ESTINTORE
-  IDRANTE
-  PULSANTE MANUALE ALLARME INCENDIO
-  PERCORSO DI USCITA D'EMERGENZA
-  AREE NON ACCESSIBILI AL PUBBLICO

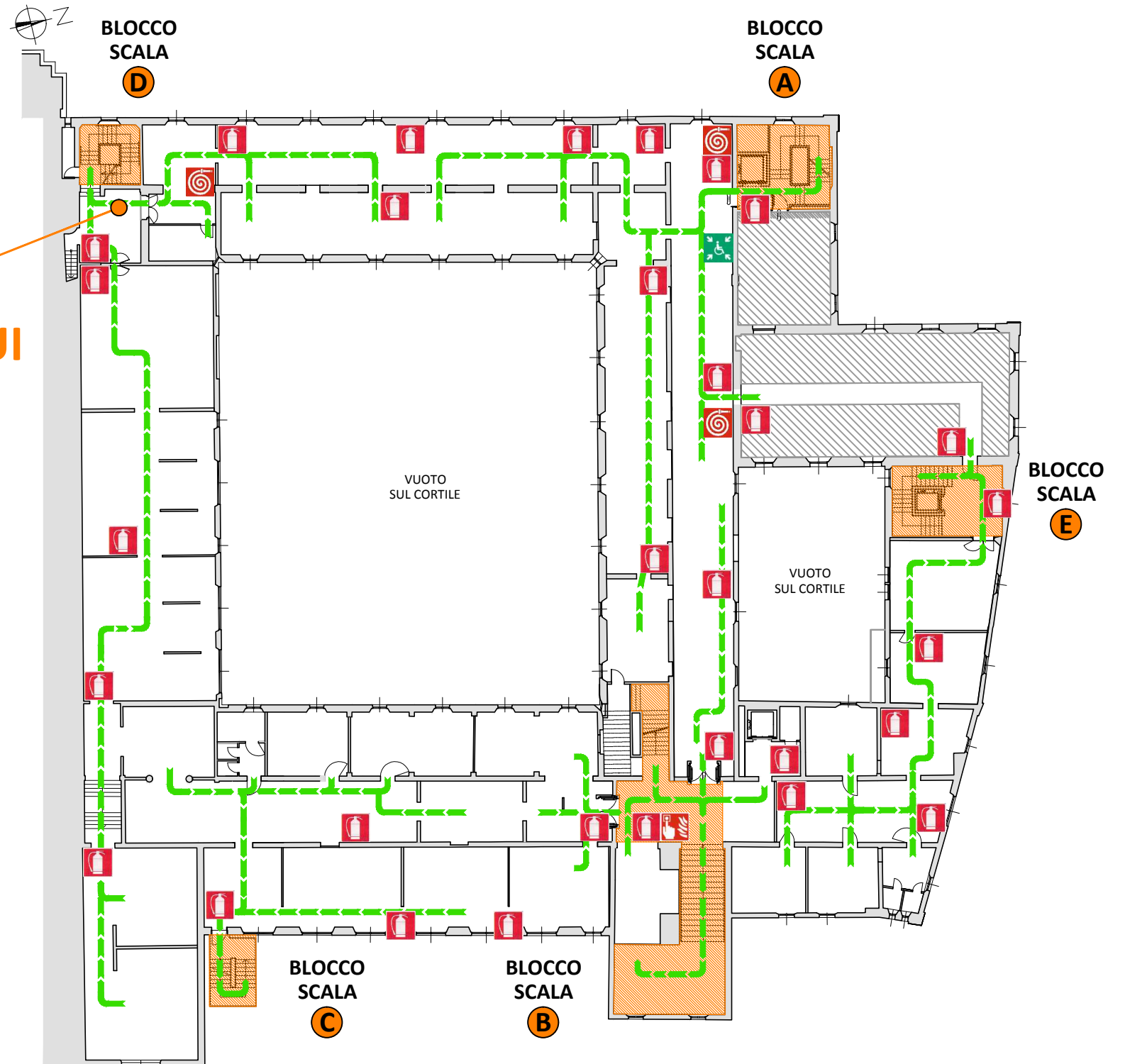

NUMERI PRONTO INTERVENTO

CHIUNQUE VERIFICHI UNA SITUAZIONE DI PERICOLO DEVE IMMEDIATAMENTE INFORMARE GLI ADDETTI ALLA SICUREZZA CHE PROVVEDERANNO AD ATTIVARE LE MISURE DI SOCCORSO ADEGUATE AL CASO

	FIRE EMERGENCY	URGENCE EN CAS D'INCENDIE	EMERGENCIA DE INCENDIO
EMERGENZA INCENDIO - VV.F.			115

	MEDICAL EMERGENCY	URGENCE SANITAIRE	EMERGENCIA DE SALUD
EMERGENZA SANITARIA			118

NUMERO EMERGENZA	112
COMANDO POLIZIA MUNICIPALE	0522/4000
CENTRO ANTIVELENI MILANO	02/66101029
CENTRO ANTIVELENI FIRENZE	055/7947819
ENEL - EMERGENZA GUASTI ENERGIA ELETTRICA	803500
IREN SPA - EMERGENZA GAS E ACQUA	PRONTO INTERVENTO 800/343434
DIRIGENTE AREA	ARCH. MASSIMO MAGNANI
DIRETTORE MUSEI - RESPONSABILE EMERGENZA	DOTT.SSA ELISABETTA FARIOLI
VICE RESPONSABILE EMERGENZA	ANTONIO FABBRIS
CENTRALE OPERATIVA MANUTENZIONI	0522/456008
NUCLEO PREVENZIONE E PROTEZIONE GEOM. STEFANO FONTANILI	0522/456368 - 0522/456845

IN CASO DI INCENDIO



UTILIZZARE I MEZZI ANTINCENDIO IN DOTAZIONE: ESTINTORI E IDRANTI SECONDO LE PROCEDURE

- * NON URLARE E NON CREARE PANICO
- * AVVERTIRE GLI ADDETTI ALL'EMERGENZA
- * IN CASO DI INCENDIO ESTESO O DI ESPLOSIONE PROCEDERE IMMEDIATAMENTE AD AVVERTIRE TELEFONICAMENTE LA CENTRALE OPERATIVA DEI **VIGILI DEL FUOCO 115**
- * PROCEDERE ALL'EVACUAZIONE SECONDO LE ISTRUZIONI IMPARTITE DAGLI ADDETTI ALL'EMERGENZA
- * IN CASO DI FUMO CAMMINARE ABBASSATI ED EVENTUALMENTE CON FAZZOLETTI BAGNATI DAVANTI ALLA BOCCA
- * I CITTADINI, I VISITATORI, I MANUTENTORI SARANNO ACCOMPAGNATI PRESSO I PUNTI DI RACCOLTA DAGLI ADDETTI ALL'EMERGENZA

IN CASO DI TERREMOTO

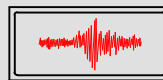

- * NON URLARE E NON CREARE PANICO
- * NELL'EDIFICIO: RIPARARSI SOTTO UNA TRAVE PORTANTE O SOTTO LO STIPITE DI UNA PORTA
- * ALLONTANARSI DALLE VETRINE, DALLE BACHECHE, DAL MATERIALE ESPOSTO
- * ALLA FINE DELLA SCOSSA USCIRE DALL'EDIFICIO SENZA CORRERE, SEGUENDO LE INDICAZIONI DEGLI ADDETTI ALL'EMERGENZA E PRESTANDO ATTENZIONE A SOLAI, SCALE, ALLESTIMENTI, VETRINE, BACHECHE O ALTRI ELEMENTI PERICOLANTI
- * NON USARE L'ASCENSORE
- * PER GLI ADDETTI ANTINCENDIO: SGANCIARE GLI INTERRUTTORI GENERALI DELLA CORRENTE ELETTRICA
- * UNA VOLTA USCITI DALL'EDIFICIO RAGGIUNGERE UNO SPAZIO APERTO LONTANO DAGLI EDIFICI, DALLE LINEE ELETTRICHE E DALLE SUPERFICI VETRATE
- * I CITTADINI, I VISITATORI, I MANUTENTORI SARANNO ACCOMPAGNATI PRESSO I PUNTI DI RACCOLTA DAGLI ADDETTI ALL'EMERGENZA

IN CASO DI PRIMO SOCCORSO



POSIZIONE DELLE CASSETTE DI PRIMO SOCCORSO

POSIZIONE DEL TELEFONO DA CUI EFFETTUARE CHIAMATE DI EMERGENZA

- * NON URLARE E NON CREARE PANICO
- * AVVERTIRE GLI ADDETTI ALL'EMERGENZA
- * IN CASO DI INFORTUNIO GRAVE PROCEDERE IMMEDIATAMENTE AD AVVERTIRE TELEFONICAMENTE LA CENTRALE OPERATIVA DI **EMERGENZA SANITARIA 118**

IN CASO DI EVACUAZIONE DI EMERGENZA







ABBANDONARE IL LUOGO DI LAVORO SERVENDOSI DEGLI APPOSITI PERCORSI E DELLE USCITE DI EMERGENZA

I VISITATORI DIVERSAMENTE ABILI SARANNO ASSISTITI DA ADDETTI ALL'EMERGENZA APPPOSITAMENTE DEDICATI

- * NON URLARE E NON CREARE PANICO
- * PROCEDERE ALL'EVACUAZIONE SECONDO LE ISTRUZIONI INDICATE E CHE VERRANNO COMUNQUE IMPARTITE DAGLI ADDETTI ALL'EMERGENZA
- * LE PERSONE DISABILI O CON SCARSE CAPACITA' MOTORIE DEVONO ESSERE ACCOMPAGNATE DALLE PERSONE INCARICATE ALL'ESTERNO O PRESSO I LUOGHI CALMI PREDISPOSTI
- * I CITTADINI, I VISITATORI, I MANUTENTORI SARANNO ACCOMPAGNATI PRESSO I PUNTI DI RACCOLTA DAGLI ADDETTI ALL'EMERGENZA

PIANO TERZO

-  ESTINTORE
-  PULSANTE MANUALE ALLARME INCENDIO
-  PERCORSO DI USCITA D'EMERGENZA
-  AREE NON ACCESSIBILI AL PUBBLICO

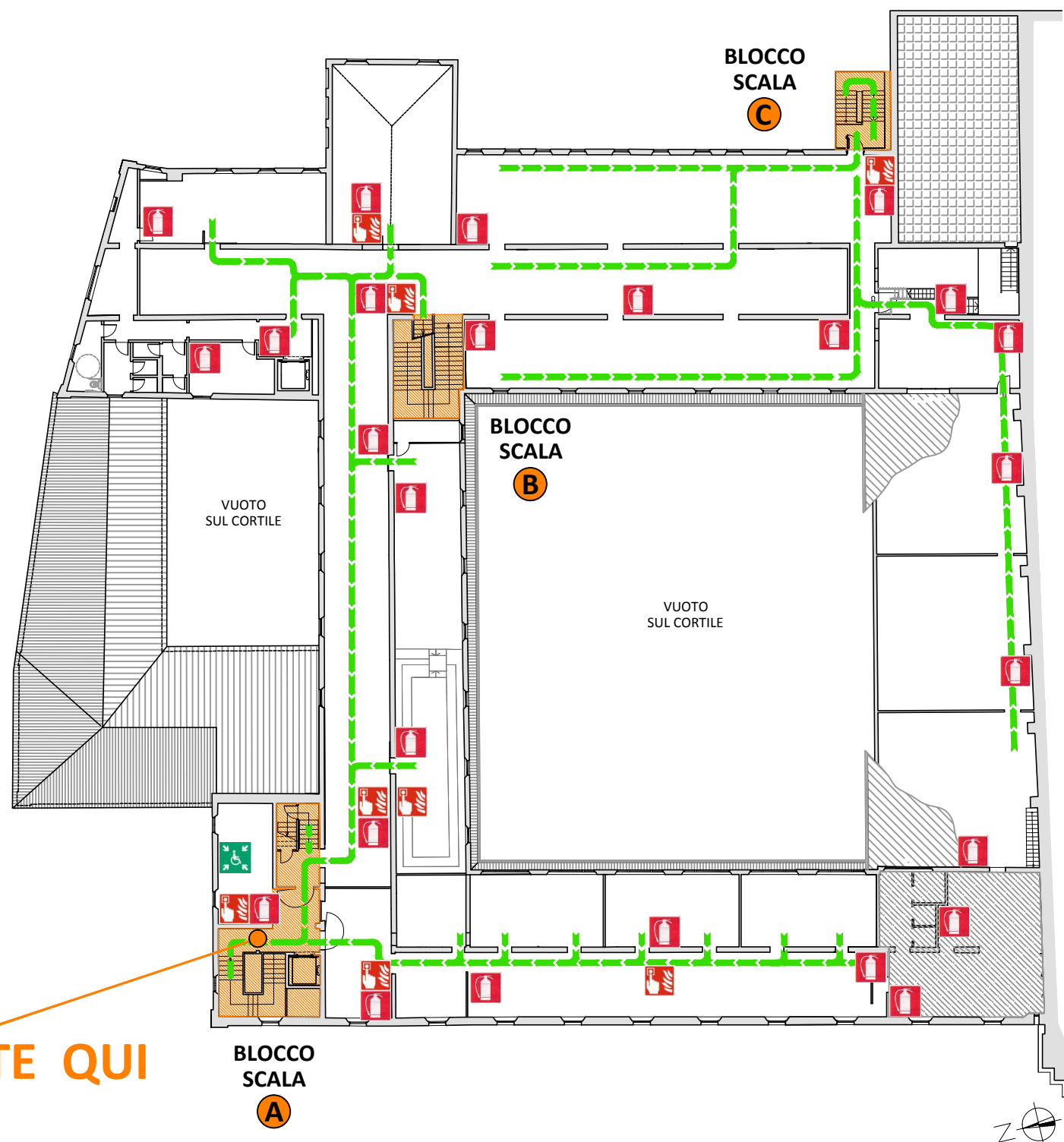



VOI SIETE QUI



NUMERI PRONTO INTERVENTO

CHIUNQUE VERIFICHI UNA SITUAZIONE DI PERICOLO DEVE IMMEDIATAMENTE INFORMARE GLI ADDETTI ALLA SICUREZZA CHE PROVVEDERANNO AD ATTIVARE LE MISURE DI SOCCORSO ADEGUATE AL CASO

	FIRE EMERGENCY	URGENCE EN CAS D'INCENDIE	EMERGENCIA DE INCENDIO
EMERGENZA INCENDIO - V.V.F.			115

	MEDICAL EMERGENCY	URGENCE SANITAIRE	EMERGENCIA DE SALUD
EMERGENZA SANITARIA			118

NUMERO EMERGENZA	112
COMANDO POLIZIA MUNICIPALE	0522/4000
CENTRO ANTIVELENI MILANO	02/66101029
CENTRO ANTIVELENI FIRENZE	055/7947819
ENEL - EMERGENZA GUASTI ENERGIA ELETTRICA	803500
IREN SPA - EMERGENZA GAS E ACQUA	PRONTO INTERVENTO 800/343434
DIRIGENTE AREA	ARCH. MASSIMO MAGNANI
DIRETTORE MUSEI - RESPONSABILE EMERGENZA	DOTT.SSA ELISABETTA FARIOLI
VICE RESPONSABILE EMERGENZA	ANTONIO FABBRIS
CENTRALE OPERATIVA MANUTENZIONI	0522/456008
NUCLEO PREVENZIONE E PROTEZIONE GEOM. STEFANO FONTANILI	0522/456368 - 0522/456845

IN CASO DI INCENDIO



UTILIZZARE I MEZZI ANTINCENDIO IN DOTAZIONE: ESTINTORI E IDRANTI SECONDO LE PROCEDURE

- * NON URLARE E NON CREARE PANICO
- * AVVERTIRE GLI ADDETTI ALL'EMERGENZA
- * IN CASO DI INCENDIO ESTESO O DI ESPLOSIONE PROCEDERE IMMEDIATAMENTE AD AVVERTIRE TELEFONICAMENTE LA CENTRALE OPERATIVA DEI **VIGILI DEL FUOCO 115**
- * PROCEDERE ALL'EVACUAZIONE SECONDO LE ISTRUZIONI IMPARTITE DAGLI ADDETTI ALL'EMERGENZA
- * IN CASO DI FUMO CAMMINARE ABBASSATI ED EVENTUALMENTE CON FAZZOLETTI BAGNATI DAVANTI ALLA BOCCA
- * I CITTADINI, I VISITATORI, I MANUTENTORI SARANNO ACCOMPAGNATI PRESSO I PUNTI DI RACCOLTA DAGLI ADDETTI ALL'EMERGENZA

IN CASO DI TERREMOTO

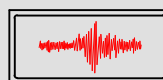

- * NON URLARE E NON CREARE PANICO
- * NELL'EDIFICIO: RIPARARSI SOTTO UNA TRAVE PORTANTE O SOTTO LO STIPITE DI UNA PORTA
- * ALLONTANARSI DALLE VETRINE, DALLE BACHECHE, DAL MATERIALE ESPOSTO
- * ALLA FINE DELLA SCOSSA USCIRE DALL'EDIFICIO SENZA CORRERE, SEGUENDO LE INDICAZIONI DEGLI ADDETTI ALL'EMERGENZA E PRESTANDO ATTENZIONE A SOLAI, SCALE, ALLESTIMENTI, VETRINE, BACHECHE O ALTRI ELEMENTI PERICOLANTI
- * NON USARE L'ASCENSORE
- * PER GLI ADDETTI ANTINCENDIO: SGANCIARE GLI INTERRUTTORI GENERALI DELLA CORRENTE ELETTRICA
- * UNA VOLTA USCITI DALL'EDIFICIO RAGGIUNGERE UNO SPAZIO APERTO LONTANO DAGLI EDIFICI, DALLE LINEE ELETTRICHE E DALLE SUPERFICI VETRATE
- * I CITTADINI, I VISITATORI, I MANUTENTORI SARANNO ACCOMPAGNATI PRESSO I PUNTI DI RACCOLTA DAGLI ADDETTI ALL'EMERGENZA

IN CASO DI PRIMO SOCCORSO



POSIZIONE DELLE CASSETTE DI PRIMO SOCCORSO

POSIZIONE DEL TELEFONO DA CUI EFFETTUARE CHIAMATE DI EMERGENZA

- * NON URLARE E NON CREARE PANICO
- * AVVERTIRE GLI ADDETTI ALL'EMERGENZA
- * IN CASO DI INFORTUNIO GRAVE PROCEDERE IMMEDIATAMENTE AD AVVERTIRE TELEFONICAMENTE LA CENTRALE OPERATIVA DI **EMERGENZA SANITARIA 118**

IN CASO DI EVACUAZIONE DI EMERGENZA







ABBANDONARE IL LUOGO DI LAVORO SERVENDOSI DEGLI APPOSITI PERCORSI E DELLE USCITE DI EMERGENZA

I VISITATORI DIVERSAMENTE ABILI SARANNO ASSISTITI DA ADDETTI ALL'EMERGENZA APPPOSITAMENTE DEDICATI

- * NON URLARE E NON CREARE PANICO
- * PROCEDERE ALL'EVACUAZIONE SECONDO LE ISTRUZIONI INDICATE E CHE VERRANNO COMUNQUE IMPARTITE DAGLI ADDETTI ALL'EMERGENZA
- * LE PERSONE DISABILI O CON SCARSE CAPACITA' MOTORIE DEVONO ESSERE ACCOMPAGNATE DALLE PERSONE INCARICATE ALL'ESTERNO O PRESSO I LUOGHI CALMI PREDISPOSTI
- * I CITTADINI, I VISITATORI, I MANUTENTORI SARANNO ACCOMPAGNATI PRESSO I PUNTI DI RACCOLTA DAGLI ADDETTI ALL'EMERGENZA

PIANO TERZO

-  ESTINTORE
-  PULSANTE MANUALE ALLARME INCENDIO
-  PERCORSO DI USCITA D'EMERGENZA
-  AREE NON ACCESSIBILI AL PUBBLICO

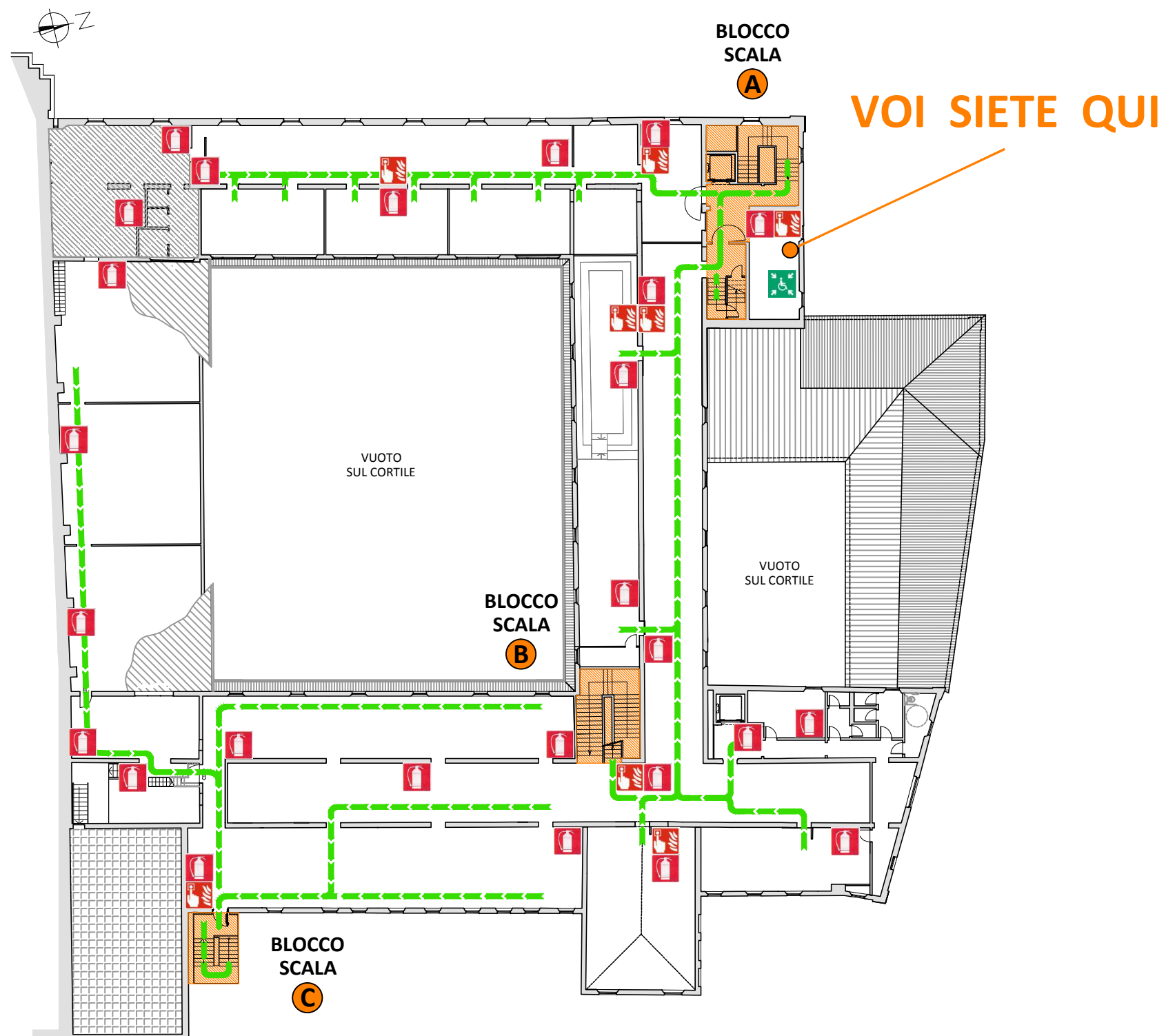

NUMERI PRONTO INTERVENTO

CHIUNQUE VERIFICHI UNA SITUAZIONE DI PERICOLO DEVE IMMEDIATAMENTE INFORMARE GLI ADDETTI ALLA SICUREZZA CHE PROVVEDERANNO AD ATTIVARE LE MISURE DI SOCCORSO ADEGUATE AL CASO

	FIRE EMERGENCY	URGENCE EN CAS D'INCENDIE	EMERGENCIA DE INCENDIO
EMERGENZA INCENDIO - VV.F.			115

	MEDICAL EMERGENCY	URGENCE SANITAIRE	EMERGENCIA DE SALUD
EMERGENZA SANITARIA			118

NUMERO EMERGENZA	112
COMANDO POLIZIA MUNICIPALE	0522/4000
CENTRO ANTIVELENI MILANO	02/66101029
CENTRO ANTIVELENI FIRENZE	055/7947819
ENEL - EMERGENZA GUASTI ENERGIA ELETTRICA	803500
IREN SPA - EMERGENZA GAS E ACQUA	PRONTO INTERVENTO 800/343434
DIRIGENTE AREA	ARCH. MASSIMO MAGNANI
DIRETTORE MUSEI - RESPONSABILE EMERGENZA	DOTT.SSA ELISABETTA FARIOLI
VICE RESPONSABILE EMERGENZA	ANTONIO FABBRIS
CENTRALE OPERATIVA MANUTENZIONI	0522/456008
NUCLEO PREVENZIONE E PROTEZIONE GEOM. STEFANO FONTANILI	0522/456368 - 0522/456845

IN CASO DI INCENDIO



UTILIZZARE I MEZZI ANTINCENDIO IN DOTAZIONE: ESTINTORI E IDRANTI SECONDO LE PROCEDURE

- * NON URLARE E NON CREARE PANICO
- * AVVERTIRE GLI ADDETTI ALL'EMERGENZA
- * IN CASO DI INCENDIO ESTESO O DI ESPLOSIONE PROCEDERE IMMEDIATAMENTE AD AVVERTIRE TELEFONICAMENTE LA CENTRALE OPERATIVA DEI **VIGILI DEL FUOCO 115**
- * PROCEDERE ALL'EVACUAZIONE SECONDO LE ISTRUZIONI IMPARTITE DAGLI ADDETTI ALL'EMERGENZA
- * IN CASO DI FUMO CAMMINARE ABBASSATI ED EVENTUALMENTE CON FAZZOLETTI BAGNATI DAVANTI ALLA BOCCA
- * I CITTADINI, I VISITATORI, I MANUTENTORI SARANNO ACCOMPAGNATI PRESSO I PUNTI DI RACCOLTA DAGLI ADDETTI ALL'EMERGENZA

IN CASO DI TERREMOTO

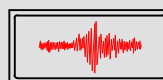

- * NON URLARE E NON CREARE PANICO
- * NELL'EDIFICIO: RIPARARSI SOTTO UNA TRAVE PORTANTE O SOTTO LO STIPITE DI UNA PORTA
- * ALLONTANARSI DALLE VETRINE, DALLE BACHECHE, DAL MATERIALE ESPOSTO
- * ALLA FINE DELLA SCOSSA USCIRE DALL'EDIFICIO SENZA CORRERE, SEGUENDO LE INDICAZIONI DEGLI ADDETTI ALL'EMERGENZA E PRESTANDO ATTENZIONE A SOLAI, SCALE, ALLESTIMENTI, VETRINE, BACHECHE O ALTRI ELEMENTI PERICOLANTI
- * NON USARE L'ASCENSORE
- * PER GLI ADDETTI ANTINCENDIO: SGANCIARE GLI INTERRUTTORI GENERALI DELLA CORRENTE ELETTRICA
- * UNA VOLTA USCITI DALL'EDIFICIO RAGGIUNGERE UNO SPAZIO APERTO LONTANO DAGLI EDIFICI, DALLE LINEE ELETTRICHE E DALLE SUPERFICI VETRATE
- * I CITTADINI, I VISITATORI, I MANUTENTORI SARANNO ACCOMPAGNATI PRESSO I PUNTI DI RACCOLTA DAGLI ADDETTI ALL'EMERGENZA

IN CASO DI PRIMO SOCCORSO



POSIZIONE DELLE CASSETTE DI PRIMO SOCCORSO

POSIZIONE DEL TELEFONO DA CUI EFFETTUARE CHIAMATE DI EMERGENZA

- * NON URLARE E NON CREARE PANICO
- * AVVERTIRE GLI ADDETTI ALL'EMERGENZA
- * IN CASO DI INFORTUNIO GRAVE PROCEDERE IMMEDIATAMENTE AD AVVERTIRE TELEFONICAMENTE LA CENTRALE OPERATIVA DI **EMERGENZA SANITARIA 118**

IN CASO DI EVACUAZIONE DI EMERGENZA







ABBANDONARE IL LUOGO DI LAVORO SERVENDOSI DEGLI APPOSITI PERCORSI E DELLE USCITE DI EMERGENZA

I VISITATORI DIVERSAMENTE ABILI SARANNO ASSISTITI DA ADDETTI ALL'EMERGENZA APPPOSITAMENTE DEDICATI

- * NON URLARE E NON CREARE PANICO
- * PROCEDERE ALL'EVACUAZIONE SECONDO LE ISTRUZIONI INDICATE E CHE VERRANNO COMUNQUE IMPARTITE DAGLI ADDETTI ALL'EMERGENZA
- * LE PERSONE DISABILI O CON SCARSE CAPACITA' MOTORIE DEVONO ESSERE ACCOMPAGNATE DALLE PERSONE INCARICATE ALL'ESTERNO O PRESSO I LUOGHI CALMI PREDISPOSTI
- * I CITTADINI, I VISITATORI, I MANUTENTORI SARANNO ACCOMPAGNATI PRESSO I PUNTI DI RACCOLTA DAGLI ADDETTI ALL'EMERGENZA

PIANO TERZO

-  ESTINTORE
-  PULSANTE MANUALE ALLARME INCENDIO
-  PERCORSO DI USCITA D'EMERGENZA
-  AREE NON ACCESSIBILI AL PUBBLICO



VOI SIETE QUI

NUMERI PRONTO INTERVENTO

CHIUNQUE VERIFICHI UNA SITUAZIONE DI PERICOLO DEVE IMMEDIATAMENTE INFORMARE GLI ADDETTI ALLA SICUREZZA CHE PROVVEDERANNO AD ATTIVARE LE MISURE DI SOCCORSO ADEGUATE AL CASO

	FIRE EMERGENCY	URGENCE EN CAS D'INCENDIE	EMERGENCIA DE INCENDIO
EMERGENZA INCENDIO - VV.F.			115

	MEDICAL EMERGENCY	URGENCE SANITAIRE	EMERGENCIA DE SALUD
EMERGENZA SANITARIA			118

NUMERO EMERGENZA	112
COMANDO POLIZIA MUNICIPALE	0522/4000
CENTRO ANTIVELENI MILANO	02/66101029
CENTRO ANTIVELENI FIRENZE	055/7947819
ENEL - EMERGENZA GUASTI ENERGIA ELETTRICA	803500
IREN SPA - EMERGENZA GAS E ACQUA	PRONTO INTERVENTO 800/343434
DIRIGENTE AREA	ARCH. MASSIMO MAGNANI
DIRETTORE MUSEI - RESPONSABILE EMERGENZA	DOTT.SSA ELISABETTA FARIOLI
VICE RESPONSABILE EMERGENZA	ANTONIO FABBRIS
CENTRALE OPERATIVA MANUTENZIONI	0522/456008
NUCLEO PREVENZIONE E PROTEZIONE GEOM. STEFANO FONTANILI	0522/456368 - 0522/456845

IN CASO DI INCENDIO



UTILIZZARE I MEZZI ANTINCENDIO IN DOTAZIONE: ESTINTORI E IDRANTI SECONDO LE PROCEDURE

- * NON URLARE E NON CREARE PANICO
- * AVVERTIRE GLI ADDETTI ALL'EMERGENZA
- * IN CASO DI INCENDIO ESTESO O DI ESPLOSIONE PROCEDERE IMMEDIATAMENTE AD AVVERTIRE TELEFONICAMENTE LA CENTRALE OPERATIVA DEI **VIGILI DEL FUOCO 115**
- * PROCEDERE ALL'EVACUAZIONE SECONDO LE ISTRUZIONI IMPARTITE DAGLI ADDETTI ALL'EMERGENZA
- * IN CASO DI FUMO CAMMINARE ABBASSATI ED EVENTUALMENTE CON FAZZOLETTI BAGNATI DAVANTI ALLA BOCCA
- * I CITTADINI, I VISITATORI, I MANUTENTORI SARANNO ACCOMPAGNATI PRESSO I PUNTI DI RACCOLTA DAGLI ADDETTI ALL'EMERGENZA

IN CASO DI TERREMOTO

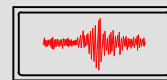

- * NON URLARE E NON CREARE PANICO
- * NELL'EDIFICIO: RIPARARSI SOTTO UNA TRAVE PORTANTE O SOTTO LO STIPITE DI UNA PORTA
- * ALLONTANARSI DALLE VETRINE, DALLE BACHECHE, DAL MATERIALE ESPOSTO
- * ALLA FINE DELLA SCOSSA USCIRE DALL'EDIFICIO SENZA CORRERE, SEGUENDO LE INDICAZIONI DEGLI ADDETTI ALL'EMERGENZA E PRESTANDO ATTENZIONE A SOLAI, SCALE, ALLESTIMENTI, VETRINE, BACHECHE O ALTRI ELEMENTI PERICOLANTI
- * NON USARE L'ASCENSORE
- * PER GLI ADDETTI ANTINCENDIO: SGANCIARE GLI INTERRUTTORI GENERALI DELLA CORRENTE ELETTRICA
- * UNA VOLTA USCITI DALL'EDIFICIO RAGGIUNGERE UNO SPAZIO APERTO LONTANO DAGLI EDIFICI, DALLE LINEE ELETTRICHE E DALLE SUPERFICI VETRATE
- * I CITTADINI, I VISITATORI, I MANUTENTORI SARANNO ACCOMPAGNATI PRESSO I PUNTI DI RACCOLTA DAGLI ADDETTI ALL'EMERGENZA

IN CASO DI PRIMO SOCCORSO



POSIZIONE DELLE CASSETTE DI PRIMO SOCCORSO

POSIZIONE DEL TELEFONO DA CUI EFFETTUARE CHIAMATE DI EMERGENZA

- * NON URLARE E NON CREARE PANICO
- * AVVERTIRE GLI ADDETTI ALL'EMERGENZA
- * IN CASO DI INFORTUNIO GRAVE PROCEDERE IMMEDIATAMENTE AD AVVERTIRE TELEFONICAMENTE LA CENTRALE OPERATIVA DI **EMERGENZA SANITARIA 118**

IN CASO DI EVACUAZIONE DI EMERGENZA







ABBANDONARE IL LUOGO DI LAVORO SERVENDOSI DEGLI APPOSITI PERCORSI E DELLE USCITE DI EMERGENZA

I VISITATORI DIVERSAMENTE ABILI SARANNO ASSISTITI DA ADDETTI ALL'EMERGENZA APPPOSITAMENTE DEDICATI

- * NON URLARE E NON CREARE PANICO
- * PROCEDERE ALL'EVACUAZIONE SECONDO LE ISTRUZIONI INDICATE E CHE VERRANNO COMUNQUE IMPARTITE DAGLI ADDETTI ALL'EMERGENZA
- * LE PERSONE DISABILI O CON SCARSE CAPACITA' MOTORIE DEVONO ESSERE ACCOMPAGNATE DALLE PERSONE INCARICATE ALL'ESTERNO O PRESSO I LUOGHI CALMI PREDISPOSTI
- * I CITTADINI, I VISITATORI, I MANUTENTORI SARANNO ACCOMPAGNATI PRESSO I PUNTI DI RACCOLTA DAGLI ADDETTI ALL'EMERGENZA

PIANO TERZO

-  ESTINTORE
-  PULSANTE MANUALE ALLARME INCENDIO
-  PERCORSO DI USCITA D'EMERGENZA
-  AREE NON ACCESSIBILI AL PUBBLICO

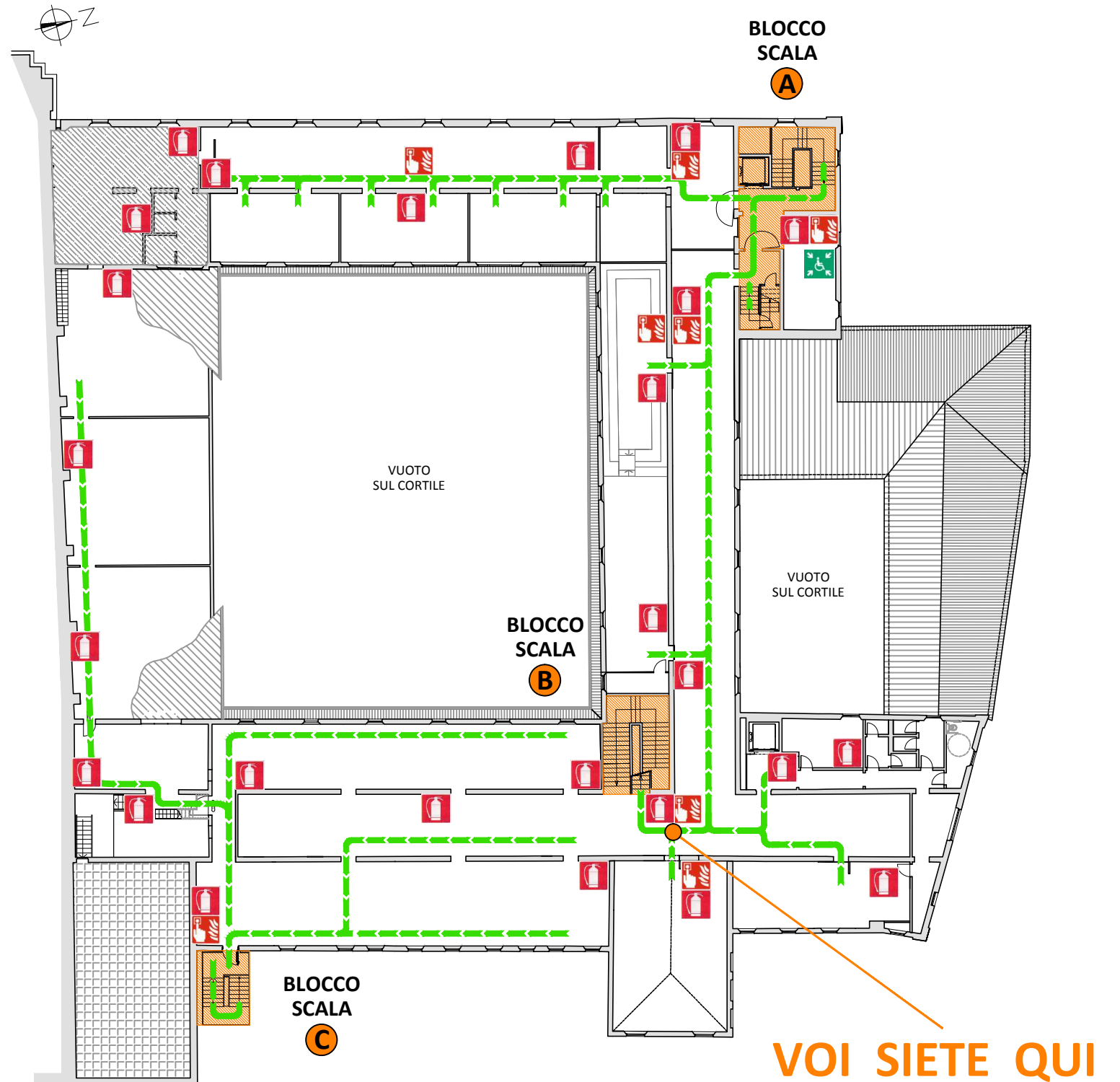

NUMERI PRONTO INTERVENTO

CHIUNQUE VERIFICHI UNA SITUAZIONE DI PERICOLO DEVE IMMEDIATAMENTE INFORMARE GLI ADDETTI ALLA SICUREZZA CHE PROVVEDERANNO AD ATTIVARE LE MISURE DI SOCCORSO ADEGUATE AL CASO

	FIRE EMERGENCY	URGENCE EN CAS D'INCENDIE	EMERGENCIA DE INCENDIO
EMERGENZA INCENDIO - V.V.F.			115

	MEDICAL EMERGENCY	URGENCE SANITAIRE	EMERGENCIA DE SALUD
EMERGENZA SANITARIA			118

NUMERO EMERGENZA	112
COMANDO POLIZIA MUNICIPALE	0522/4000
CENTRO ANTIVELENI MILANO	02/66101029
CENTRO ANTIVELENI FIRENZE	055/7947819
ENEL - EMERGENZA GUASTI ENERGIA ELETTRICA	803500
IREN SPA - EMERGENZA GAS E ACQUA	PRONTO INTERVENTO 800/343434
DIRIGENTE AREA	ARCH. MASSIMO MAGNANI
DIRETTORE MUSEI - RESPONSABILE EMERGENZA	DOTT.SSA ELISABETTA FARIOLI
VICE RESPONSABILE EMERGENZA	ANTONIO FABBRIS
CENTRALE OPERATIVA MANUTENZIONI	0522/456008
NUCLEO PREVENZIONE E PROTEZIONE GEOM. STEFANO FONTANILI	0522/456368 - 0522/456845

IN CASO DI INCENDIO



UTILIZZARE I MEZZI ANTINCENDIO IN DOTAZIONE: ESTINTORI E IDRANTI SECONDO LE PROCEDURE

- * NON URLARE E NON CREARE PANICO
- * AVVERTIRE GLI ADDETTI ALL'EMERGENZA
- * IN CASO DI INCENDIO ESTESO O DI ESPLOSIONE PROCEDERE IMMEDIATAMENTE AD AVVERTIRE TELEFONICAMENTE LA CENTRALE OPERATIVA DEI **VIGILI DEL FUOCO 115**
- * PROCEDERE ALL'EVACUAZIONE SECONDO LE ISTRUZIONI IMPARTITE DAGLI ADDETTI ALL'EMERGENZA
- * IN CASO DI FUMO CAMMINARE ABBASSATI ED EVENTUALMENTE CON FAZZOLETTI BAGNATI DAVANTI ALLA BOCCA
- * I CITTADINI, I VISITATORI, I MANUTENTORI SARANNO ACCOMPAGNATI PRESSO I PUNTI DI RACCOLTA DAGLI ADDETTI ALL'EMERGENZA

IN CASO DI TERREMOTO

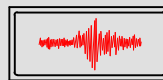

- * NON URLARE E NON CREARE PANICO
- * NELL'EDIFICIO: RIPARARSI SOTTO UNA TRAVE PORTANTE O SOTTO LO STIPITE DI UNA PORTA
- * ALLONTANARSI DALLE VETRINE, DALLE BACHECHE, DAL MATERIALE ESPOSTO
- * ALLA FINE DELLA SCOSSA USCIRE DALL'EDIFICIO SENZA CORRERE, SEGUENDO LE INDICAZIONI DEGLI ADDETTI ALL'EMERGENZA E PRESTANDO ATTENZIONE A SOLAI, SCALE, ALLESTIMENTI, VETRINE, BACHECHE O ALTRI ELEMENTI PERICOLANTI
- * NON USARE L'ASCENSORE
- * PER GLI ADDETTI ANTINCENDIO: SGANCIARE GLI INTERRUTTORI GENERALI DELLA CORRENTE ELETTRICA
- * UNA VOLTA USCITI DALL'EDIFICIO RAGGIUNGERE UNO SPAZIO APERTO LONTANO DAGLI EDIFICI, DALLE LINEE ELETTRICHE E DALLE SUPERFICI VETRATE
- * I CITTADINI, I VISITATORI, I MANUTENTORI SARANNO ACCOMPAGNATI PRESSO I PUNTI DI RACCOLTA DAGLI ADDETTI ALL'EMERGENZA

IN CASO DI PRIMO SOCCORSO



POSIZIONE DELLE CASSETTE DI PRIMO SOCCORSO

POSIZIONE DEL TELEFONO DA CUI EFFETTUARE CHIAMATE DI EMERGENZA

- * NON URLARE E NON CREARE PANICO
- * AVVERTIRE GLI ADDETTI ALL'EMERGENZA
- * IN CASO DI INFORTUNIO GRAVE PROCEDERE IMMEDIATAMENTE AD AVVERTIRE TELEFONICAMENTE LA CENTRALE OPERATIVA DI **EMERGENZA SANITARIA 118**

IN CASO DI EVACUAZIONE DI EMERGENZA







ABBANDONARE IL LUOGO DI LAVORO SERVENDOSI DEGLI APPOSITI PERCORSI E DELLE USCITE DI EMERGENZA

I VISITATORI DIVERSAMENTE ABILI SARANNO ASSISTITI DA ADDETTI ALL'EMERGENZA APPPOSITAMENTE DEDICATI

- * NON URLARE E NON CREARE PANICO
- * PROCEDERE ALL'EVACUAZIONE SECONDO LE ISTRUZIONI INDICATE E CHE VERRANNO COMUNQUE IMPARTITE DAGLI ADDETTI ALL'EMERGENZA
- * LE PERSONE DISABILI O CON SCARSE CAPACITA' MOTORIE DEVONO ESSERE ACCOMPAGNATE DALLE PERSONE INCARICATE ALL'ESTERNO O PRESSO I LUOGHI CALMI PREDISPOSTI
- * I CITTADINI, I VISITATORI, I MANUTENTORI SARANNO ACCOMPAGNATI PRESSO I PUNTI DI RACCOLTA DAGLI ADDETTI ALL'EMERGENZA

VOI SIETE QUI

PIANO TERZO

-  ESTINTORE
-  PULSANTE MANUALE ALLARME INCENDIO
-  PERCORSO DI USCITA D'EMERGENZA
-  AREE NON ACCESSIBILI AL PUBBLICO

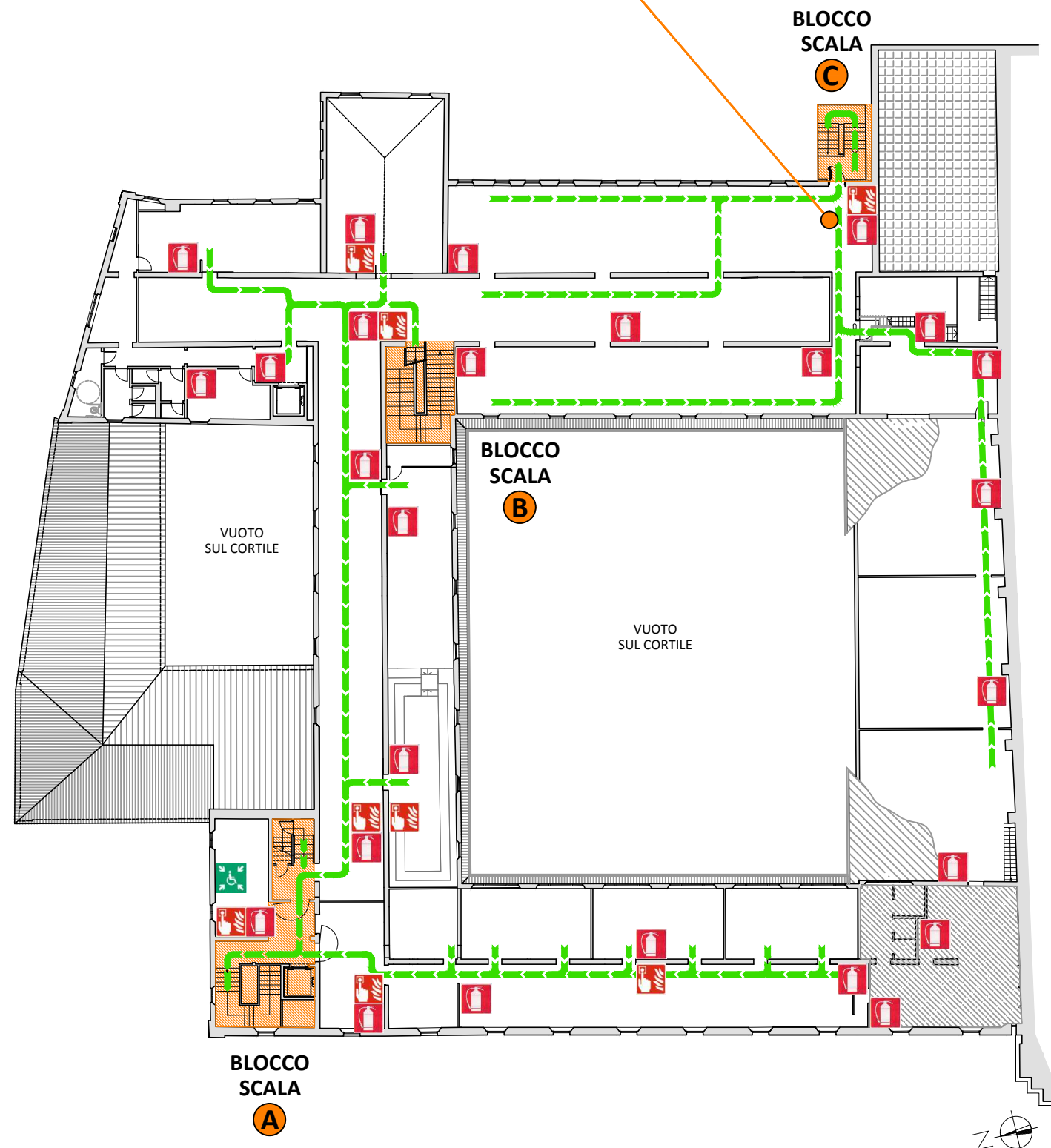

NUMERI PRONTO INTERVENTO

CHIUNQUE VERIFICHI UNA SITUAZIONE DI PERICOLO DEVE IMMEDIATAMENTE INFORMARE GLI ADDETTI ALLA SICUREZZA CHE PROVVEDERANNO AD ATTIVARE LE MISURE DI SOCCORSO ADEGUATE AL CASO

	FIRE EMERGENCY	URGENCE EN CAS D'INCENDIE	EMERGENCIA DE INCENDIO
EMERGENZA INCENDIO - VV.F.			115

	MEDICAL EMERGENCY	URGENCE SANITAIRE	EMERGENCIA DE SALUD
EMERGENZA SANITARIA			118

NUMERO EMERGENZA	112
COMANDO POLIZIA MUNICIPALE	0522/4000
CENTRO ANTIVELENI MILANO	02/66101029
CENTRO ANTIVELENI FIRENZE	055/7947819
ENEL - EMERGENZA GUASTI ENERGIA ELETTRICA	803500
IREN SPA - EMERGENZA GAS E ACQUA	PRONTO INTERVENTO 800/343434
DIRIGENTE AREA	ARCH. MASSIMO MAGNANI
DIRETTORE MUSEI - RESPONSABILE EMERGENZA	DOTT.SSA ELISABETTA FARIOLI
VICE RESPONSABILE EMERGENZA	ANTONIO FABBRIS
CENTRALE OPERATIVA MANUTENZIONI	0522/456008
NUCLEO PREVENZIONE E PROTEZIONE GEOM. STEFANO FONTANILI	0522/456368 - 0522/456845

IN CASO DI INCENDIO



UTILIZZARE I MEZZI ANTINCENDIO IN DOTAZIONE: ESTINTORI E IDRANTI SECONDO LE PROCEDURE

- * NON URLARE E NON CREARE PANICO
- * AVVERTIRE GLI ADDETTI ALL'EMERGENZA
- * IN CASO DI INCENDIO ESTESO O DI ESPLOSIONE PROCEDERE IMMEDIATAMENTE AD AVVERTIRE TELEFONICAMENTE LA CENTRALE OPERATIVA DEI **VIGILI DEL FUOCO 115**
- * PROCEDERE ALL'EVACUAZIONE SECONDO LE ISTRUZIONI IMPARTITE DAGLI ADDETTI ALL'EMERGENZA
- * IN CASO DI FUMO CAMMINARE ABBASSATI ED EVENTUALMENTE CON FAZZOLETTI BAGNATI DAVANTI ALLA BOCCA
- * I CITTADINI, I VISITATORI, I MANUTENTORI SARANNO ACCOMPAGNATI PRESSO I PUNTI DI RACCOLTA DAGLI ADDETTI ALL'EMERGENZA

IN CASO DI TERREMOTO

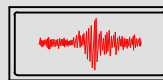

- * NON URLARE E NON CREARE PANICO
- * NELL'EDIFICIO: RIPARARSI SOTTO UNA TRAVE PORTANTE O SOTTO LO STIPITE DI UNA PORTA
- * ALLONTANARSI DALLE VETRINE, DALLE BACHECHE, DAL MATERIALE ESPOSTO
- * ALLA FINE DELLA SCOSSA USCIRE DALL'EDIFICIO SENZA CORRERE, SEGUENDO LE INDICAZIONI DEGLI ADDETTI ALL'EMERGENZA E PRESTANDO ATTENZIONE A SOLAI, SCALE, ALLESTIMENTI, VETRINE, BACHECHE O ALTRI ELEMENTI PERICOLANTI
- * NON USARE L'ASCENSORE
- * PER GLI ADDETTI ANTINCENDIO: SGANCIARE GLI INTERRUTTORI GENERALI DELLA CORRENTE ELETTRICA
- * UNA VOLTA USCITI DALL'EDIFICIO RAGGIUNGERE UNO SPAZIO APERTO LONTANO DAGLI EDIFICI, DALLE LINEE ELETTRICHE E DALLE SUPERFICI VETRATE
- * I CITTADINI, I VISITATORI, I MANUTENTORI SARANNO ACCOMPAGNATI PRESSO I PUNTI DI RACCOLTA DAGLI ADDETTI ALL'EMERGENZA

IN CASO DI PRIMO SOCCORSO



POSIZIONE DELLE CASSETTE DI PRIMO SOCCORSO

POSIZIONE DEL TELEFONO DA CUI EFFETTUARE CHIAMATE DI EMERGENZA

- * NON URLARE E NON CREARE PANICO
- * AVVERTIRE GLI ADDETTI ALL'EMERGENZA
- * IN CASO DI INFORTUNIO GRAVE PROCEDERE IMMEDIATAMENTE AD AVVERTIRE TELEFONICAMENTE LA CENTRALE OPERATIVA DI **EMERGENZA SANITARIA 118**

IN CASO DI EVACUAZIONE DI EMERGENZA







ABBANDONARE IL LUOGO DI LAVORO SERVENDOSI DEGLI APPOSITI PERCORSI E DELLE USCITE DI EMERGENZA

I VISITATORI DIVERSAMENTE ABILI SARANNO ASSISTITI DA ADDETTI ALL'EMERGENZA APPPOSITAMENTE DEDICATI

- * NON URLARE E NON CREARE PANICO
- * PROCEDERE ALL'EVACUAZIONE SECONDO LE ISTRUZIONI INDICATE E CHE VERRANNO COMUNQUE IMPARTITE DAGLI ADDETTI ALL'EMERGENZA
- * LE PERSONE DISABILI O CON SCARSE CAPACITA' MOTORIE DEVONO ESSERE ACCOMPAGNATE DALLE PERSONE INCARICATE ALL'ESTERNO O PRESSO I LUOGHI CALMI PREDISPOSTI
- * I CITTADINI, I VISITATORI, I MANUTENTORI SARANNO ACCOMPAGNATI PRESSO I PUNTI DI RACCOLTA DAGLI ADDETTI ALL'EMERGENZA

PIANO TERZO

-  ESTINTORE
-  PULSANTE MANUALE ALLARME INCENDIO
-  PERCORSO DI USCITA D'EMERGENZA
-  AREE NON ACCESSIBILI AL PUBBLICO

VOI SIETE QUI



NUMERI PRONTO INTERVENTO

CHIUNQUE VERIFICHI UNA SITUAZIONE DI PERICOLO DEVE IMMEDIATAMENTE INFORMARE GLI ADDETTI ALLA SICUREZZA CHE PROVVEDERANNO AD ATTIVARE LE MISURE DI SOCCORSO ADEGUATE AL CASO

	FIRE EMERGENCY	URGENCE EN CAS D'INCENDIE	EMERGENCIA DE INCENDIO
EMERGENZA INCENDIO - VV.F.			115

	MEDICAL EMERGENCY	URGENCE SANITAIRE	EMERGENCIA DE SALUD
EMERGENZA SANITARIA			118

NUMERO EMERGENZA	112
COMANDO POLIZIA MUNICIPALE	0522/4000
CENTRO ANTIVELENI MILANO	02/66101029
CENTRO ANTIVELENI FIRENZE	055/7947819
ENEL - EMERGENZA GUASTI ENERGIA ELETTRICA	803500
IREN SPA - EMERGENZA GAS E ACQUA	PRONTO INTERVENTO 800/343434
DIRIGENTE AREA	ARCH. MASSIMO MAGNANI
DIRETTORE MUSEI - RESPONSABILE EMERGENZA	DOTT.SSA ELISABETTA FARIOLI
VICE RESPONSABILE EMERGENZA	ANTONIO FABBRIS
CENTRALE OPERATIVA MANUTENZIONI	0522/456008
NUCLEO PREVENZIONE E PROTEZIONE GEOM. STEFANO FONTANILI	0522/456368 - 0522/456845

IN CASO DI INCENDIO



UTILIZZARE I MEZZI ANTINCENDIO IN DOTAZIONE: ESTINTORI E IDRANTI SECONDO LE PROCEDURE

- * NON URLARE E NON CREARE PANICO
- * AVVERTIRE GLI ADDETTI ALL'EMERGENZA
- * IN CASO DI INCENDIO ESTESO O DI ESPLOSIONE PROCEDERE IMMEDIATAMENTE AD AVVERTIRE TELEFONICAMENTE LA CENTRALE OPERATIVA DEI **VIGILI DEL FUOCO 115**
- * PROCEDERE ALL'EVACUAZIONE SECONDO LE ISTRUZIONI IMPARTITE DAGLI ADDETTI ALL'EMERGENZA
- * IN CASO DI FUMO CAMMINARE ABBASSATI ED EVENTUALMENTE CON FAZZOLETTI BAGNATI DAVANTI ALLA BOCCA
- * I CITTADINI, I VISITATORI, I MANUTENTORI SARANNO ACCOMPAGNATI PRESSO I PUNTI DI RACCOLTA DAGLI ADDETTI ALL'EMERGENZA

IN CASO DI TERREMOTO

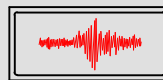

- * NON URLARE E NON CREARE PANICO
- * NELL'EDIFICIO: RIPARARSI SOTTO UNA TRAVE PORTANTE O SOTTO LO STIPITE DI UNA PORTA
- * ALLONTANARSI DALLE VETRINE, DALLE BACHECHE, DAL MATERIALE ESPOSTO
- * ALLA FINE DELLA SCOSSA USCIRE DALL'EDIFICIO SENZA CORRERE, SEGUENDO LE INDICAZIONI DEGLI ADDETTI ALL'EMERGENZA E PRESTANDO ATTENZIONE A SOLAI, SCALE, ALLESTIMENTI, VETRINE, BACHECHE O ALTRI ELEMENTI PERICOLANTI
- * NON USARE L'ASCENSORE
- * PER GLI ADDETTI ANTINCENDIO: SGANCIARE GLI INTERRUTTORI GENERALI DELLA CORRENTE ELETTRICA
- * UNA VOLTA USCITI DALL'EDIFICIO RAGGIUNGERE UNO SPAZIO APERTO LONTANO DAGLI EDIFICI, DALLE LINEE ELETTRICHE E DALLE SUPERFICI VETRATE
- * I CITTADINI, I VISITATORI, I MANUTENTORI SARANNO ACCOMPAGNATI PRESSO I PUNTI DI RACCOLTA DAGLI ADDETTI ALL'EMERGENZA

IN CASO DI PRIMO SOCCORSO



POSIZIONE DELLE CASSETTE DI PRIMO SOCCORSO

POSIZIONE DEL TELEFONO DA CUI EFFETTUARE CHIAMATE DI EMERGENZA

- * NON URLARE E NON CREARE PANICO
- * AVVERTIRE GLI ADDETTI ALL'EMERGENZA
- * IN CASO DI INFORTUNIO GRAVE PROCEDERE IMMEDIATAMENTE AD AVVERTIRE TELEFONICAMENTE LA CENTRALE OPERATIVA DI **EMERGENZA SANITARIA 118**

IN CASO DI EVACUAZIONE DI EMERGENZA



ABBANDONARE IL LUOGO DI LAVORO SERVENDOSI DEGLI APPOSITI PERCORSI E DELLE USCITE DI EMERGENZA

I VISITATORI DIVERSAMENTE ABILI SARANNO ASSISTITI DA ADDETTI ALL'EMERGENZA APPPOSITAMENTE DEDICATI

- * NON URLARE E NON CREARE PANICO
- * PROCEDERE ALL'EVACUAZIONE SECONDO LE ISTRUZIONI INDICATE E CHE VERRANNO COMUNQUE IMPARTITE DAGLI ADDETTI ALL'EMERGENZA
- * LE PERSONE DISABILI O CON SCARSE CAPACITA' MOTORIE DEVONO ESSERE ACCOMPAGNATE DALLE PERSONE INCARICATE ALL'ESTERNO O PRESSO I LUOGHI CALMI PREDISPOSTI
- * I CITTADINI, I VISITATORI, I MANUTENTORI SARANNO ACCOMPAGNATI PRESSO I PUNTI DI RACCOLTA DAGLI ADDETTI ALL'EMERGENZA

PIANO QUARTO



ESTINTORE



PULSANTE MANUALE ALLARME INCENDIO



PERCORSO DI USCITA D'EMERGENZA



AREE NON ACCESSIBILI AL PUBBLICO

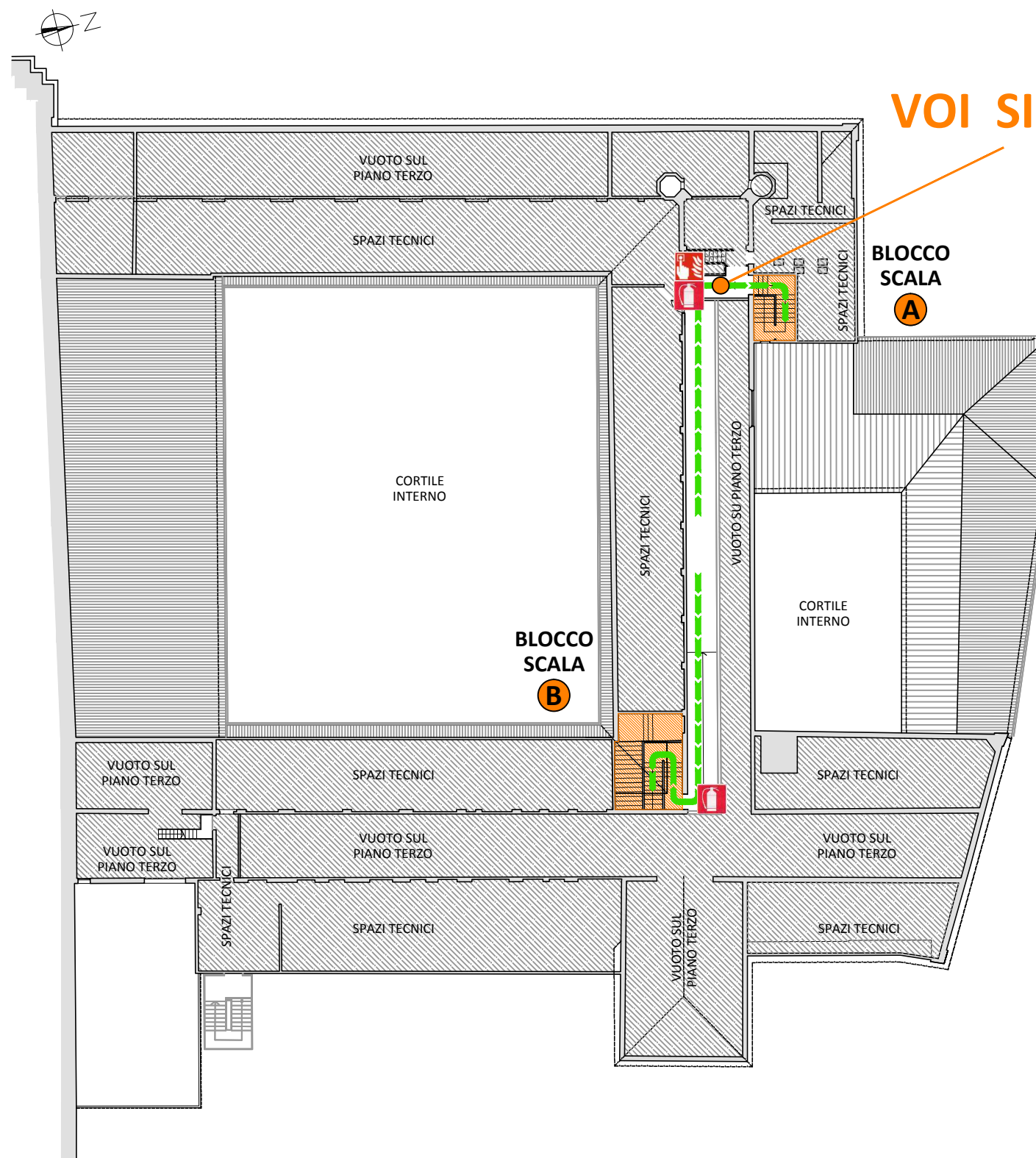

VOI SIETE QUI

NUMERI PRONTO INTERVENTO

CHIUNQUE VERIFICHI UNA SITUAZIONE DI PERICOLO DEVE IMMEDIATAMENTE INFORMARE GLI ADDETTI ALLA SICUREZZA CHE PROVVEDERANNO AD ATTIVARE LE MISURE DI SOCCORSO ADEGUATE AL CASO

	FIRE EMERGENCY	URGENCE EN CAS D'INCENDIE	EMERGENCIA DE INCENDIO
EMERGENZA INCENDIO - V.V.F.			115

	MEDICAL EMERGENCY	URGENCE SANITAIRE	EMERGENCIA DE SALUD
EMERGENZA SANITARIA			118

NUMERO EMERGENZA	112
COMANDO POLIZIA MUNICIPALE	0522/4000
CENTRO ANTIVELENI MILANO	02/66101029
CENTRO ANTIVELENI FIRENZE	055/7947819
ENEL - EMERGENZA GUASTI ENERGIA ELETTRICA	803500
IREN SPA - EMERGENZA GAS E ACQUA	PRONTO INTERVENTO 800/343434
DIRIGENTE AREA	ARCH. MASSIMO MAGNANI
DIRETTORE MUSEI - RESPONSABILE EMERGENZA	DOTT.SSA ELISABETTA FARIOLI
VICE RESPONSABILE EMERGENZA	ANTONIO FABBRIS
CENTRALE OPERATIVA MANUTENZIONI	0522/456008
NUCLEO PREVENZIONE E PROTEZIONE GEOM. STEFANO FONTANILI	0522/456368 - 0522/456845

IN CASO DI INCENDIO



UTILIZZARE I MEZZI ANTINCENDIO IN DOTAZIONE: ESTINTORI E IDRANTI SECONDO LE PROCEDURE

- * NON URLARE E NON CREARE PANICO
- * AVVERTIRE GLI ADDETTI ALL'EMERGENZA
- * IN CASO DI INCENDIO ESTESO O DI ESPLOSIONE PROCEDERE IMMEDIATAMENTE AD AVVERTIRE TELEFONICAMENTE LA CENTRALE OPERATIVA DEI **VIGILI DEL FUOCO 115**
- * PROCEDERE ALL'EVACUAZIONE SECONDO LE ISTRUZIONI IMPARTITE DAGLI ADDETTI ALL'EMERGENZA
- * IN CASO DI FUMO CAMMINARE ABBASSATI ED EVENTUALMENTE CON FAZZOLETTI BAGNATI DAVANTI ALLA BOCCA
- * I CITTADINI, I VISITATORI, I MANUTENTORI SARANNO ACCOMPAGNATI PRESSO I PUNTI DI RACCOLTA DAGLI ADDETTI ALL'EMERGENZA

IN CASO DI TERREMOTO

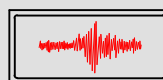

- * NON URLARE E NON CREARE PANICO
- * NELL'EDIFICIO: RIPARARSI SOTTO UNA TRAVE PORTANTE O SOTTO LO STIPITE DI UNA PORTA
- * ALLONTANARSI DALLE VETRINE, DALLE BACHECHE, DAL MATERIALE ESPOSTO
- * ALLA FINE DELLA SCOSSA USCIRE DALL'EDIFICIO SENZA CORRERE, SEGUENDO LE INDICAZIONI DEGLI ADDETTI ALL'EMERGENZA E PRESTANDO ATTENZIONE A SOLAI, SCALE, ALLESTIMENTI, VETRINE, BACHECHE O ALTRI ELEMENTI PERICOLANTI
- * NON USARE L'ASCENSORE
- * PER GLI ADDETTI ANTINCENDIO: SGANCIARE GLI INTERRUTTORI GENERALI DELLA CORRENTE ELETTRICA
- * UNA VOLTA USCITI DALL'EDIFICIO RAGGIUNGERE UNO SPAZIO APERTO LONTANO DAGLI EDIFICI, DALLE LINEE ELETTRICHE E DALLE SUPERFICI VETRATE
- * I CITTADINI, I VISITATORI, I MANUTENTORI SARANNO ACCOMPAGNATI PRESSO I PUNTI DI RACCOLTA DAGLI ADDETTI ALL'EMERGENZA

IN CASO DI PRIMO SOCCORSO



POSIZIONE DELLE CASSETTE DI PRIMO SOCCORSO



POSIZIONE DEL TELEFONO DA CUI EFFETTUARE CHIAMATE DI EMERGENZA

- * NON URLARE E NON CREARE PANICO
- * AVVERTIRE GLI ADDETTI ALL'EMERGENZA
- * IN CASO DI INFORTUNIO GRAVE PROCEDERE IMMEDIATAMENTE AD AVVERTIRE TELEFONICAMENTE LA CENTRALE OPERATIVA DI **EMERGENZA SANITARIA 118**

IN CASO DI EVACUAZIONE DI EMERGENZA



ABBANDONARE IL LUOGO DI LAVORO SERVENDOSI DEGLI APPOSITI PERCORSI E DELLE USCITE DI EMERGENZA



I VISITATORI DIVERSAMENTE ABILI SARANNO ASSISTITI DA ADDETTI ALL'EMERGENZA APPPOSITAMENTE DEDICATI

- * NON URLARE E NON CREARE PANICO
- * PROCEDERE ALL'EVACUAZIONE SECONDO LE ISTRUZIONI INDICATE E CHE VERRANNO COMUNQUE IMPARTITE DAGLI ADDETTI ALL'EMERGENZA
- * LE PERSONE DISABILI O CON SCARSE CAPACITA' MOTORIE DEVONO ESSERE ACCOMPAGNATE DALLE PERSONE INCARICATE ALL'ESTERNO O PRESSO I LUOGHI CALMI PREDISPOSTI
- * I CITTADINI, I VISITATORI, I MANUTENTORI SARANNO ACCOMPAGNATI PRESSO I PUNTI DI RACCOLTA DAGLI ADDETTI ALL'EMERGENZA